Pläne zum Bauvorhaben

„Neubau von drei Appartementhäusern“

in der Dauenser Straße

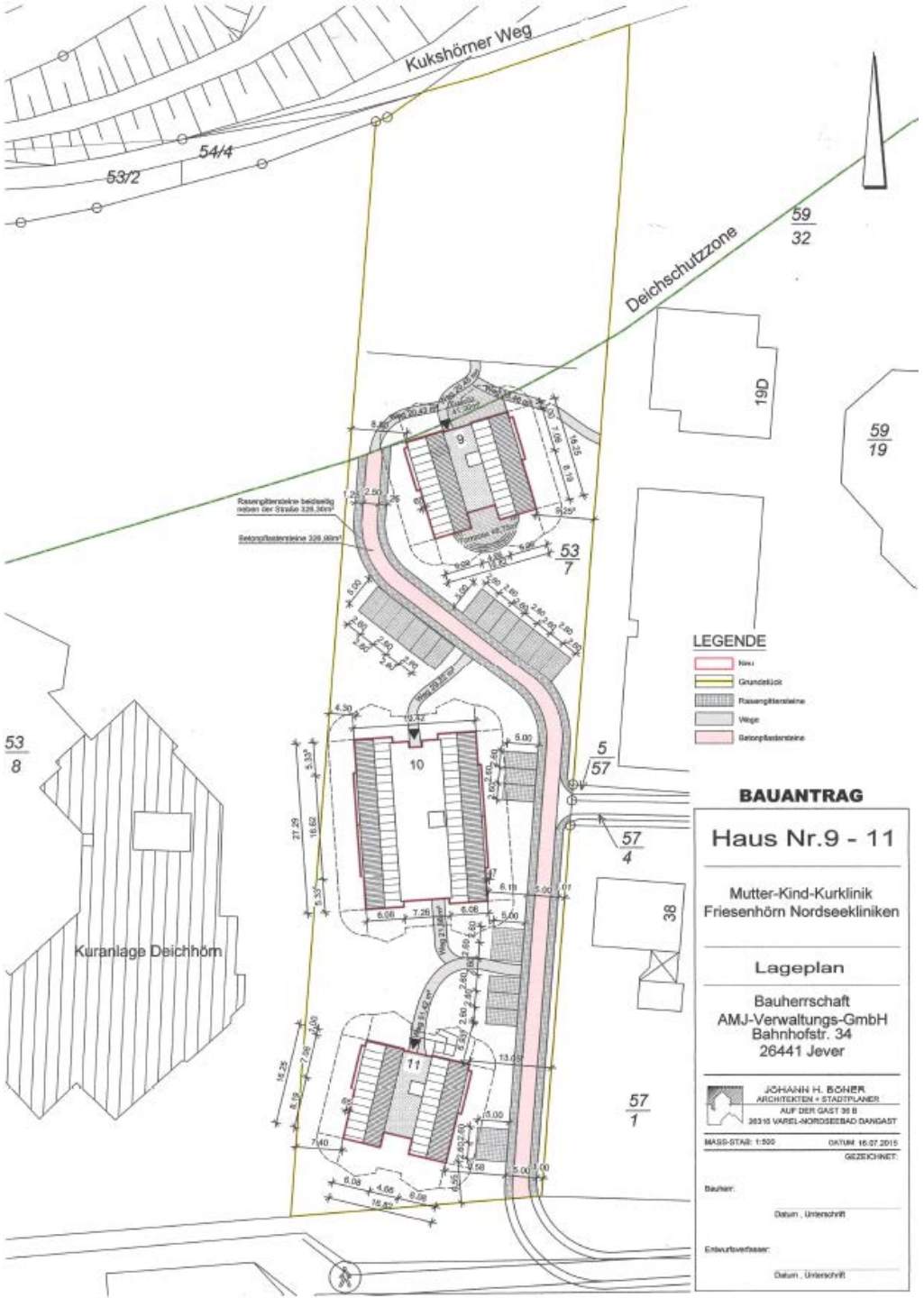
Kukshörner Weg
53/2
54/4
Deichschutzzone
59
32
19D
59
19
53
7
9
10
11
53
8
Kuranlage Deichhörn
5
57
57
4
38
57
1
LEGENDE
Neu
Grundstück
Rasengittersteine
Wege
Betonpflastersteine
BAUANTRAG
Haus Nr.9 - 11
Mutter-Kind-Kurklinik
Friesenhörn Nordseekliniken
Lageplan
Bauherrschaft
AMJ-Verwaltungs-GmbH
Bahnhofstr. 34
26441 Jever
JOHANN H. BÖNER
ARCHITEKTEN + STADTPLANER
AUF DER GAST 36 B
26316 VAREL-NORDSEEBAD DANGAST
MASS-STAB: 1:500
DATUM: 16.07.2015
GEZEICHNET:
Bauherr:
Datum , Unterschrift
Entwurfsverfasser:
Datum , Unterschrift

NORDEN

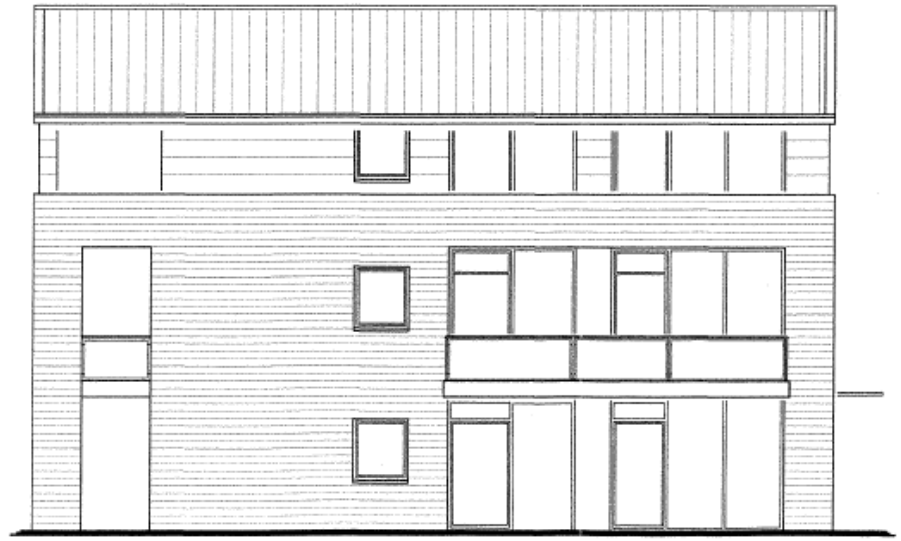

OSTEN

BAUANTRAG

Haus Nr.9

Mutter-Kind-Kurklinik
Friesenhörn Nordseekliniken

Ansichten

Bauherrschaft
AMJ-Verwaltungs-GmbH
Bahnhofstr. 34
26441 Jever

JOHANN H. BONER
ARCHITEKTEN + STADTPLANER
AUF DER GAST 36 B
26316 VAREL-NORDSEEBAD DANGAST

MASS-STAB: 1:100 DATUM: 09.07.2015

Bauherr:

Datum , Unterschrift

Entwurfsverfasser:

Datum , Unterschrift

Legende:

- Grundstücksgrenze
- Baugrenze
- Neubau
- Abstandsfläche
- notwendige Einstellplätze
- Fläche zur Erhaltung von Bäumen und Sträuchern

KAPELS ARCHITEKTEN
BIEBRICHER RÜTTERS HAUSSMANN KAPELS

Kapels Architekten PartG mbB
Neuenburger Straße 15 • 26340 Zetel
Tel. 04453 • 48 78 • 0
Fax 04453 • 48 78 • 28
info@kapels.de
www.kapels.de

Phase:
Bauantrag

Projektnummer:
BV 683

Bauvorhaben:
Neubau dreier Appartementhäuser
Dauenser Straße
26316 Dangast

SO gem. § 11 BauNVO	
Klinik, Kureinrichtungen, Ferienwohnungen, Dauerwohnen	
0,4	
III	o
GH: 11,30 m	

Bauherr:
AMJ-Verwaltungs-GmbH
Bahnhofstr. 34
26441 Jever

Planinhalt:	Maßstab:
Lageplan	M. 1:500

Unterschrift Bauherr:	Unterschrift Architekt:

Gezeichnet:	Datum:	Blattgröße:	Blattnummer:
Pokoiewski	01. Juni 2017	420 / 420 mm	BA 1

KAPELS ARCHITEKTEN
BIEBRICHER RÜTTERS HAUSSMANN KAPELS

Kapels Architekten PartG mbB
Neuenburger Straße 15 • 26340 Zetel

Tel. 04453 • 48 78 • 0
Fax 04453 • 48 78 • 28

Info@kapels.de
www.kapels.de

Phase:

Bauantrag

Projektnummer:

BV 683

Bauvorhaben:

Neubau dreier Appartementhäuser
Dauenser Straße
26316 Dangast

SO gem. § 11 BauNVO	
Klinik, Kureinrichtungen, Ferienwohnungen, Dauerwohnen	
0,4	
III	O
GH: 11,30 m	

Bauherr:

AMJ-Verwaltungs-GmbH
Bahnhofstr. 34
26441 Jever

Planinhalt:

Nord- und Südansicht

Maßstab:

M. 1:100

Unterschrift Bauherr:

Unterschrift Architekt:

Gezeichnet:	Datum:	Blattgröße:	Blattnummer:
Pokoiewski	01. Juni 2017	594 / 297 mm	BA 8

KAPELS ARCHITEKTEN
BIEBRICHER RÜTTERS HAUSSMANN KAPELS

Kapels Architekten PartG mbB
Neuenburger Straße 15 - 26340 Zetel

Tel. 04453 - 48 78 - 0
Fax 04453 - 48 78 - 28

Info@kapels.de
www.kapels.de

Phase:
Bauantrag

Projektnummer:
BV 683

Bauvorhaben:
Neubau dreier Appartementhäuser
Dauenser Straße
26316 Dangast

SO gem. § 11 BauNVO	
Klinik, Kureinrichtungen, Ferienwohnungen, Dauerwohnen	
0,4	
III	O
GH: 11,30 m	

Bauherr:
AMJ-Verwaltungs-GmbH
Bahnhofstr. 34
26441 Jever

Planinhalt:
West- und Ostansicht

Maßstab:
M. 1:100

Unterschrift Bauherr:

Unterschrift Architekt:

Gezeichnet:	Datum:	Blattgröße:	Blattnummer:
Pokoiewski	01. Juni 2017	594 / 297 mm	BA 9

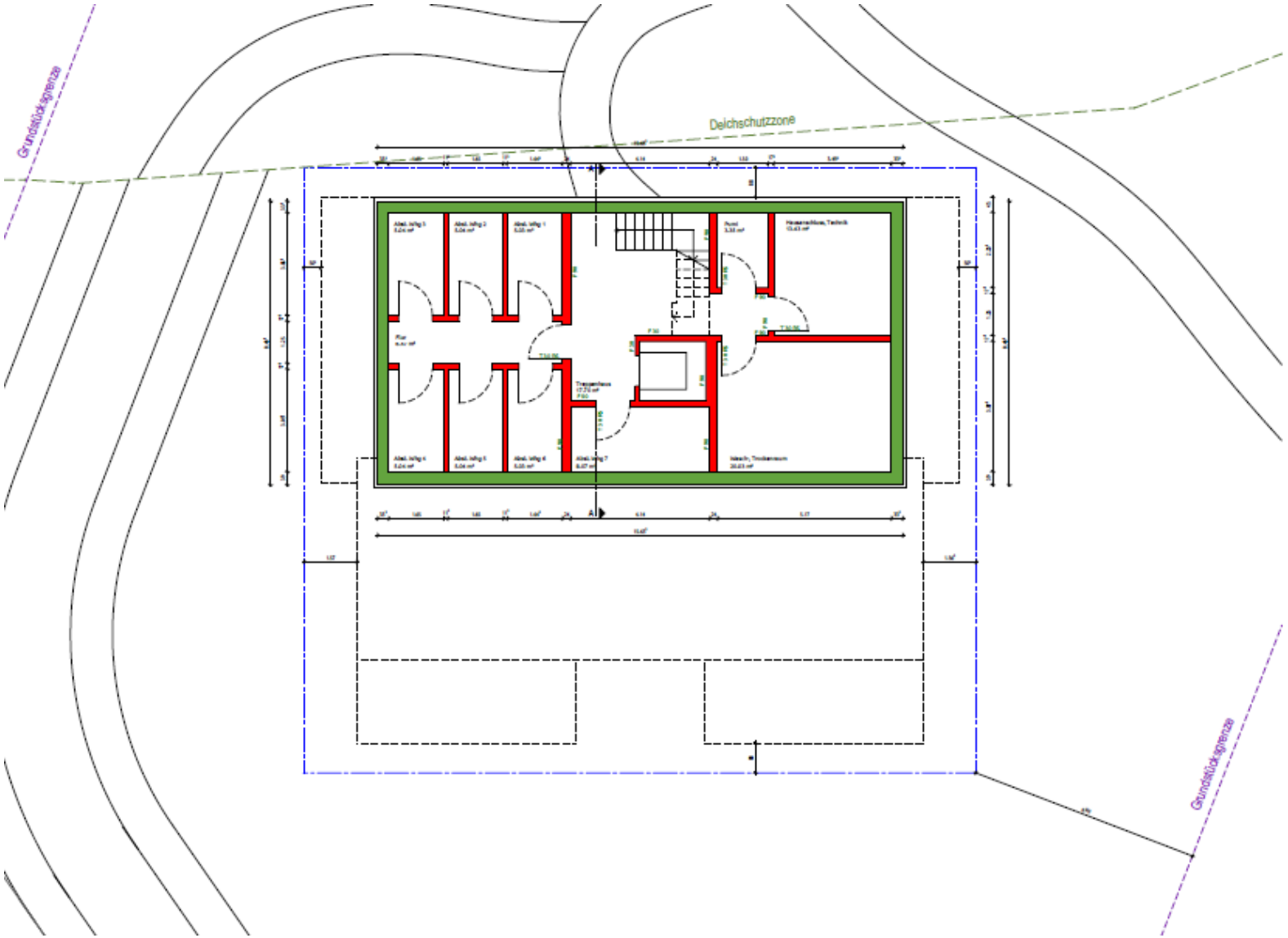

Legende:

- Neubau Beton
- Neubau Mauerwerk

KAPELS ARCHITEKTEN
BIEBRICHER RÜTTERS HAUSSMANN KAPELS

Kapels Architekten PartG mbB
Neuenburger Straße 15 • 26340 Zetel
Tel. 04453 • 48 78 • 0
Fax 04453 • 48 78 • 28
Info@kapels.de
www.kapels.de

Phase:
Bauantrag

Projektnummer:
BV 683

Bauvorhaben:
Neubau dreier Appartementhäuser
Dauenser Straße
26316 Dangast

SO gem. § 11 BauNVO	
Klinik, Kureinrichtungen, Ferienwohnungen, Dauerwohnen	
0,4	
III	O
GH: 11,30 m	

Bauherr:
AMJ-Verwaltungs-GmbH
Bahnhofstr. 34
26441 Jever

Planinhalt:	Maßstab:
Kellergeschoss	M. 1:100

Unterschrift Bauherr:	Unterschrift Architekt:

Gezeichnet:	Datum:	Blattgröße:	Blattnummer:
Pokoiewski	01. Juni 2017	594 / 297 mm	BA 2

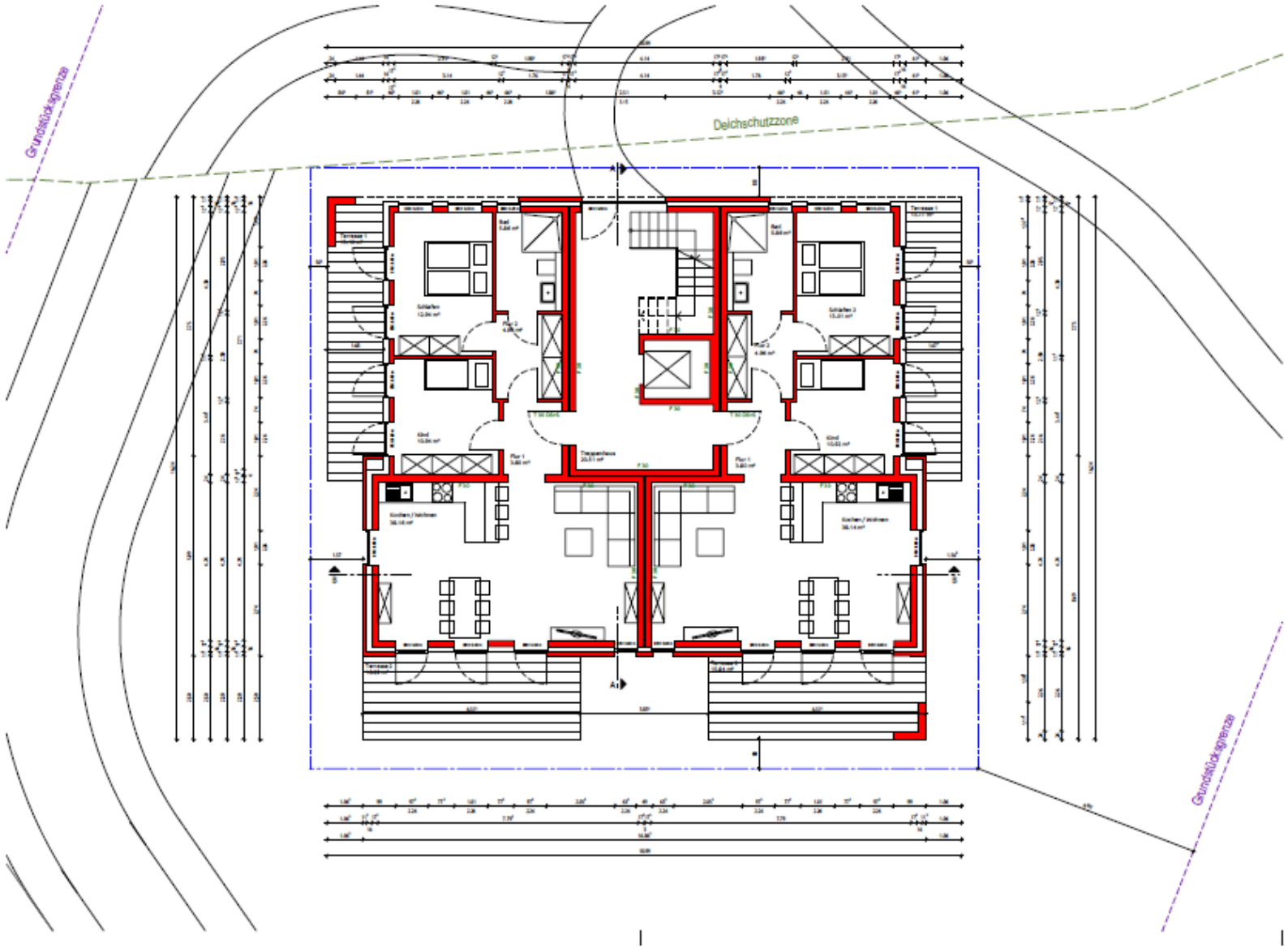

Legende:

- Neubau Beton
- Neubau Mauerwerk

KAPELS ARCHITEKTEN
BIEBRICHER RÜTTERS HAUSSMANN KAPELS

Kapels Architekten PartG mbB
Neuenburger Straße 15 • 26340 Zetel

Tel. 04453 • 48 78 • 0
Fax 04453 • 48 78 • 28

Info@kapels.de
www.kapels.de

Phase:
Bauantrag

Projektnummer:
BV 683

Bauvorhaben:
Neubau dreier Appartementhäuser
Dauenser Straße
26316 Dangast

SO gem. § 11 BauNVO	
Klinik, Kureinrichtungen, Ferienwohnungen, Dauerwohnen	
0,4	
III	0
GH: 11,30 m	

Bauherr:
AMJ-Verwaltungs-GmbH
Bahnhofstr. 34
26441 Jever

Planinhalt:
Erdgeschoss

Maßstab:
M. 1:100

Unterschrift Bauherr:

Unterschrift Architekt:

Gezeichnet:	Datum:	Blattgröße:	Blattnummer:
Pokoiewski	01. Juni 2017	594 / 297 mm	BA 3

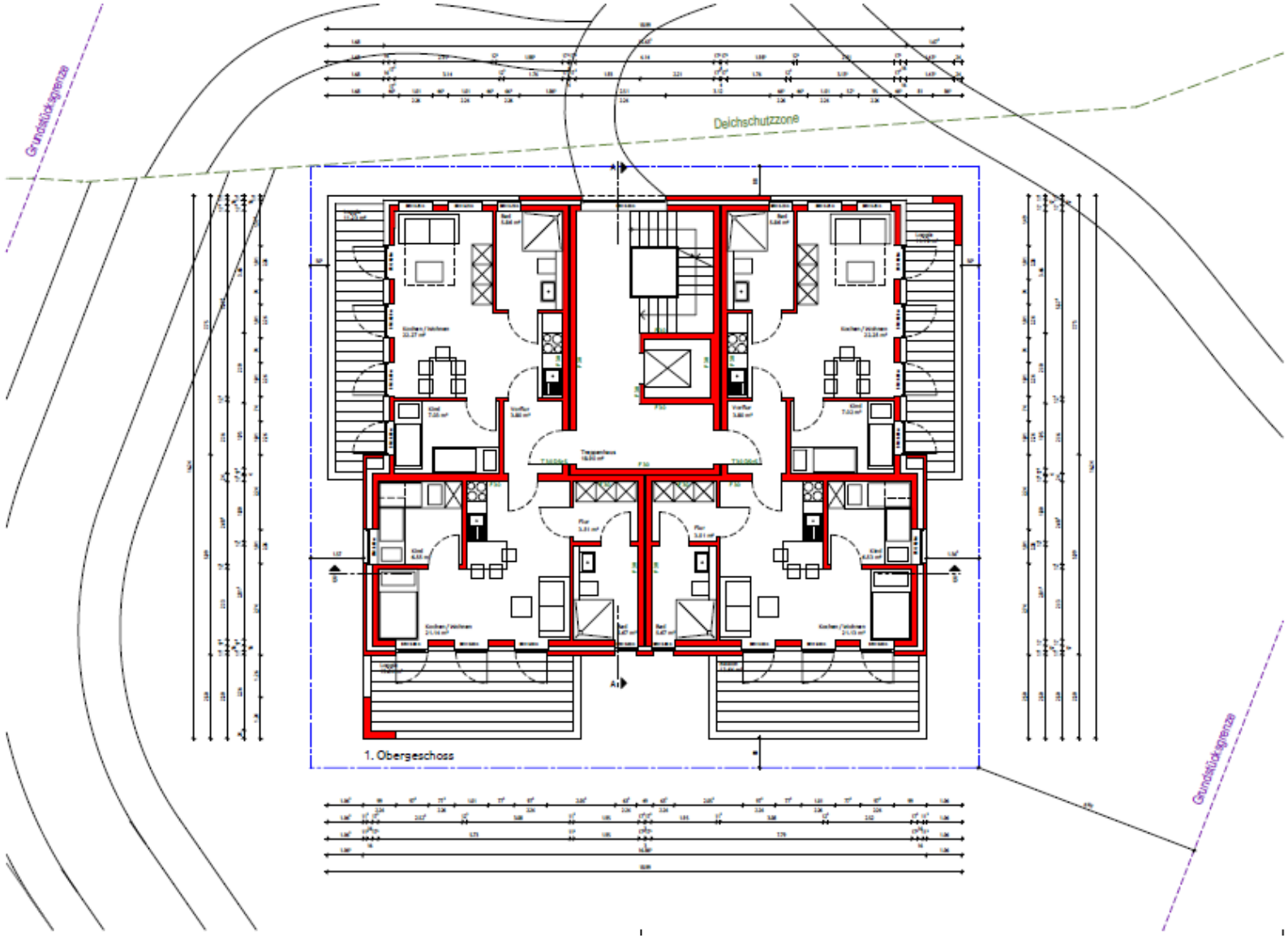

Legende:

- Neubau Beton
- Neubau Mauerwerk

KAPELS ARCHITEKTEN
BIEBRICHER RÜTTERS HAUSSMANN KAPELS

Kapels Architekten PartG mbB
Neuenburger Straße 15 • 26340 Zetel
Tel. 04453 • 48 78 • 0
Fax 04453 • 48 78 • 28
Info@kapels.de
www.kapels.de

Phase:
Bauantrag

Projektnummer:
BV 683

Bauvorhaben:
Neubau dreier Appartementhäuser
Dauenser Straße
26316 Dangast

SO gem. § 11 BauNVO	
Klinik, Kurennrichtungen, Ferienwohnungen, Dauerwohnen	
0,4	
III	0
GH: 11,30 m	

Bauherr:
AMJ-Verwaltungs-GmbH
Bahnhofstr. 34
26441 Jever

Planinhalt:	Maßstab:
1. Obergeschoss	M. 1:100

Unterschrift Bauherr:	Unterschrift Architekt:

Gezeichnet:	Datum:	Blattgröße:	Blattnummer:
Pokoiewski	01. Juni 2017	594 / 297 mm	BA 4

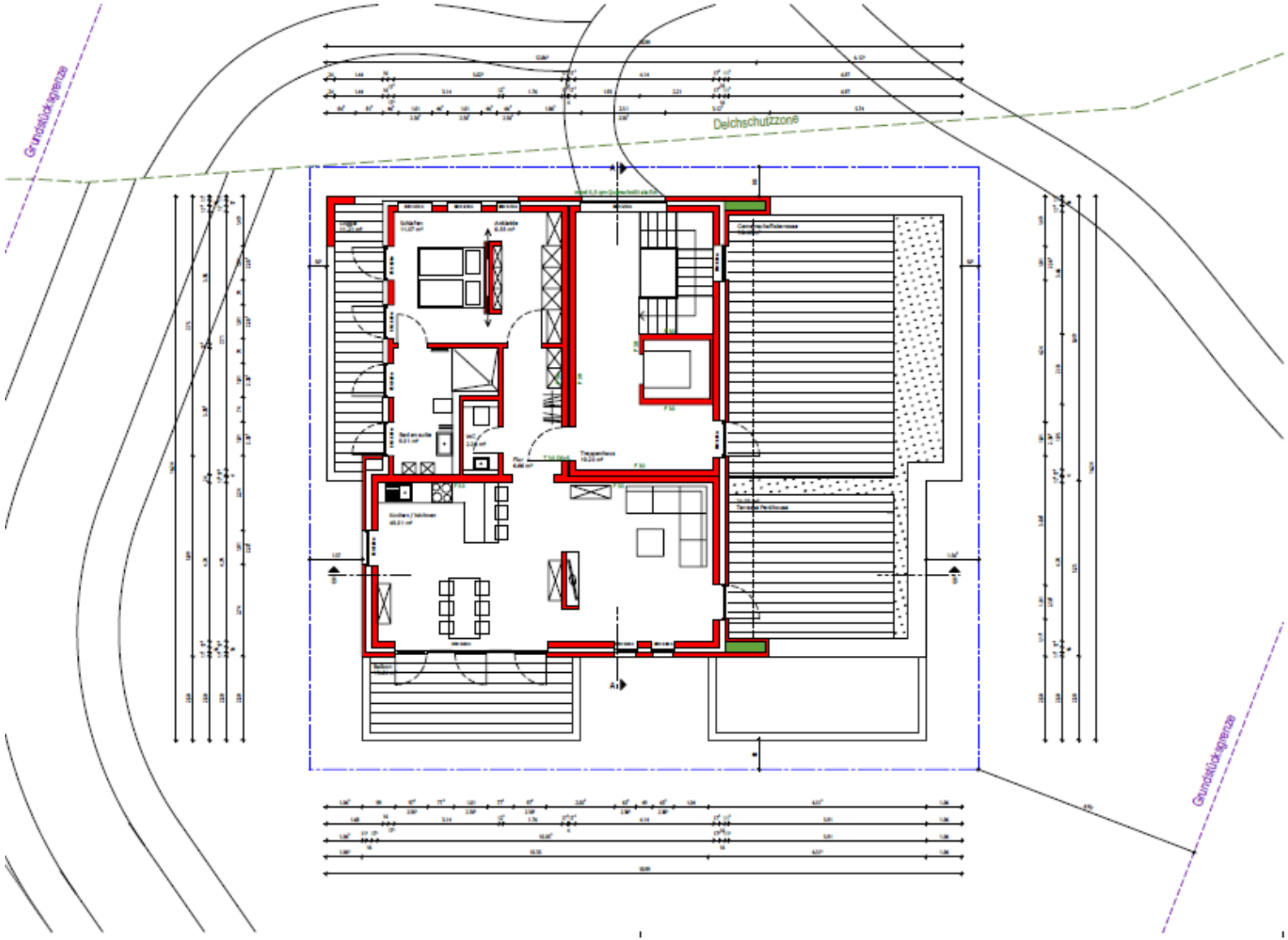

Legende:

- Neubau Beton
- Neubau Mauerwerk

KAPELS ARCHITEKTEN
BIEBRICHER RÜTTERS HAUSSMANN KAPELS

Kapels Architekten PartG mbB
Neuenburger Straße 15 • 26340 Zetel

Tel. 04453 • 48 78 • 0
Fax 04453 • 48 78 • 28

Info@kapels.de
www.kapels.de

Phase:
Bauantrag

Projektnummer:
BV 683

Bauvorhaben:
Neubau dreier Appartementhäuser
Dauenser Straße
26316 Dangast

SO gem. § 11 BauNVO	
Klinik, Kureinrichtungen, Ferienwohnungen, Dauerwohnen	
0,4	
III	0
GH: 11,30 m	

Bauherr:
AMJ-Verwaltungs-GmbH
Bahnhofstr. 34
26441 Jever

Planinhalt:	Maßstab:
2. Obergeschoss	M. 1:100

Unterschrift Bauherr:	Unterschrift Architekt:

Gezeichnet:	Datum:	Blattgröße:	Blattnummer:
Pokoiewski	01. Juni 2017	594 / 297 mm	BA 5

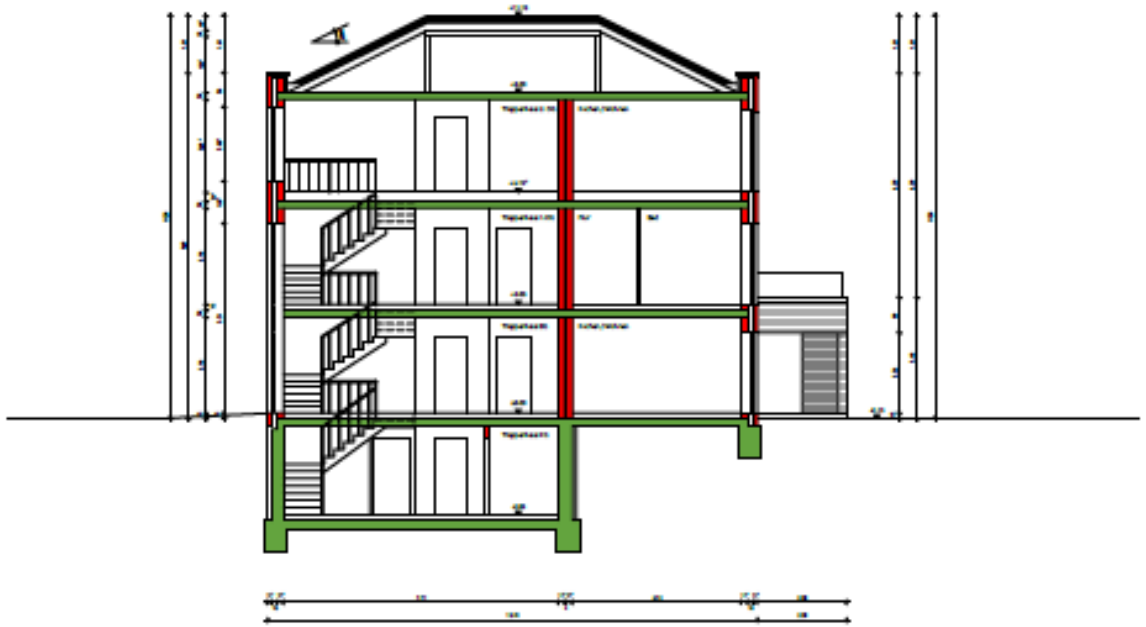

Legende:

- Neubau Beton
- Neubau Mauerwerk

KAPELS ARCHITEKTEN
BIEBRICHER RÜTTERS HAUSSMANN KAPELS

Kapels Architekten PartG mbB
Neuenburger Straße 15 - 26340 Zetel
Tel. 04453 - 48 78 - 0
Fax 04453 - 48 78 - 28
info@kapels.de
www.kapels.de

Phase:
Bauantrag

Projektnummer:
BV 683

Bauvorhaben:
Neubau dreier Appartementhäuser
Dauenser Straße
26316 Dangast

SO gem. § 11 BauNVO
Klinik, Kurheimeinrichtungen, Ferienwohnungen, Dauerwohnen
0,4
III / o
OH: 11,30 m

Bauherr:
AMJ-Verwaltungs-GmbH
Bahnhofstr. 34
26441 Jever

Planinhalt:	Maßstab:
Schnitt A - A, B - B	M. 1:100

Unterschrift Bauherr:	Unterschrift Architekt:

Gezeichnet:	Datum:	Blattgröße:	Blattnummer:
Pokolewski	01. Juni 2017	594 / 397 mm	BA 7