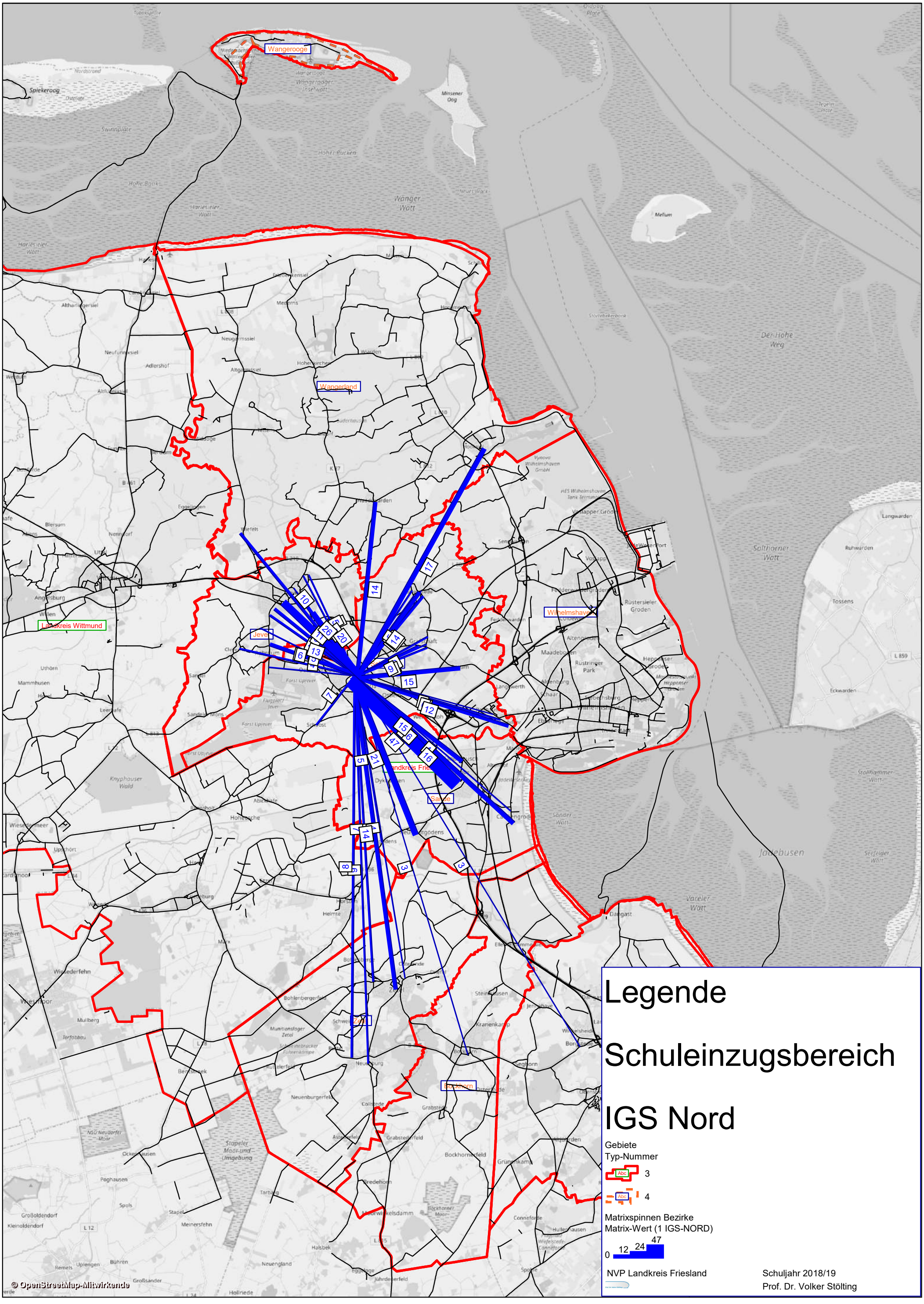
Wangerooge
Wangerland
Jever
Landkreis Wittmund
Wilhelmshaven
Landkreis Friesland
Sande
Zetel
Bockhorn
Legende
Schuleinzugsbereich
IGS Nord
Gebiete
Typ-Nummer
3
4
Matrixspinnen Bezirke
Matrix-Wert (1 IGS-NORD)
0
12
24
47
NVP Landkreis Friesland
Schuljahr 2018/19
Prof. Dr. Volker Stölting
© OpenStreetMap-Mitwirkende

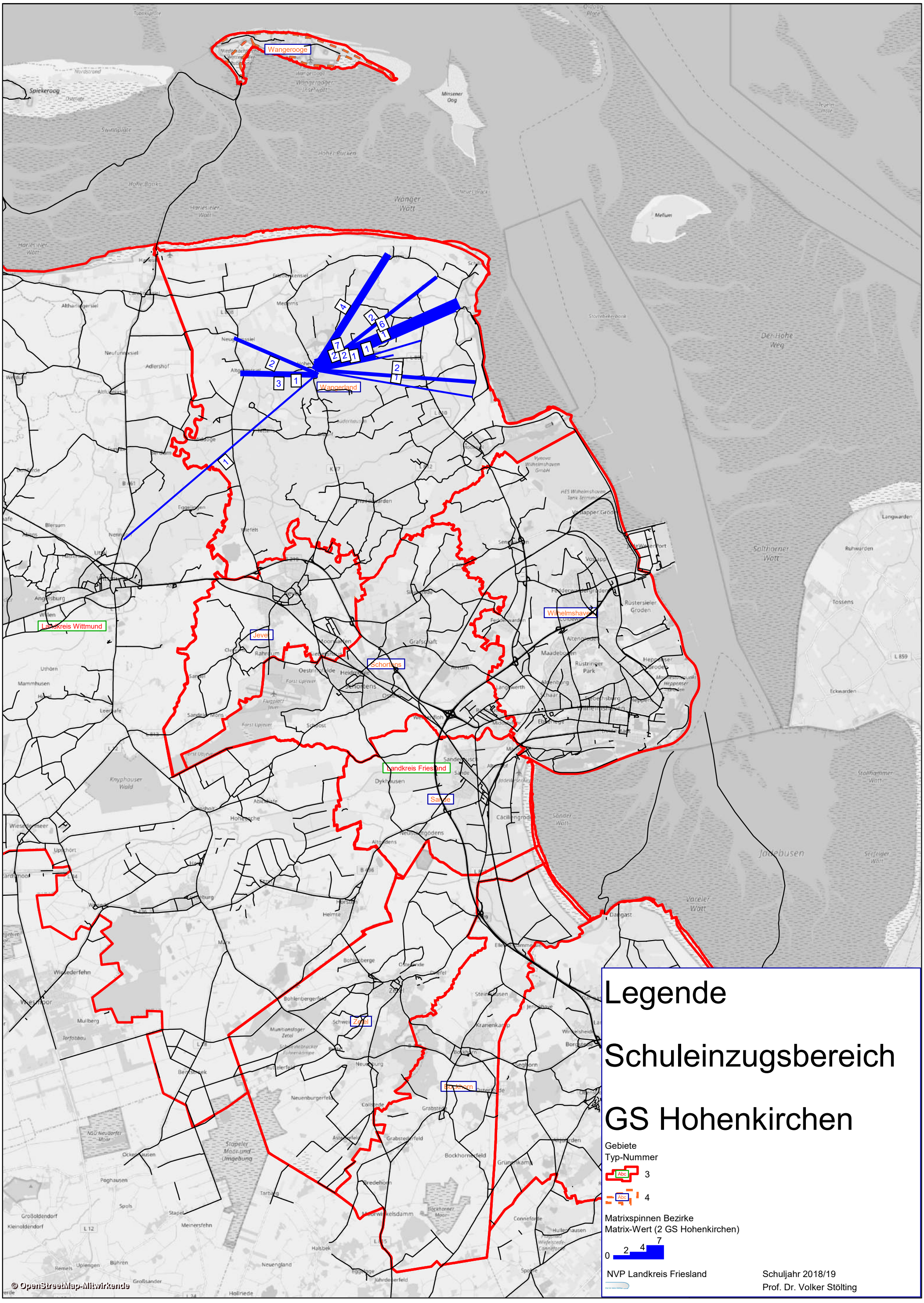
Wangerooge
Spiekeroog
Minsener Oog
Mellum
Wanger Watt
Hohe Bank
Hohe Bucken
Harlesieler Watt
Der Hohe Weg
Wangerland
Landkreis Wittmund
Jever
Schortens
Wilhelmshaven
Landkreis Friesland
Sande
Zetel
Bockhorn
Solthorner Watt
Langwarden
Ruhwarden
Tossens
Eckwarden
Jadebusen
Vareler Watt
Knyphauser Wald
Stapeler Moor und Umgebung
Sander Watt
Stollhammer Watt
Legende
Schuleinzugsbereich
GS Hohenkirchen
Gebiete
Typ-Nummer
3
4
Matrixspinnen Bezirke
Matrix-Wert (2 GS Hohenkirchen)
0
2
4
7
NVP Landkreis Friesland
Schuljahr 2018/19
Prof. Dr. Volker Stölting
© OpenStreetMap-Mitwirkende

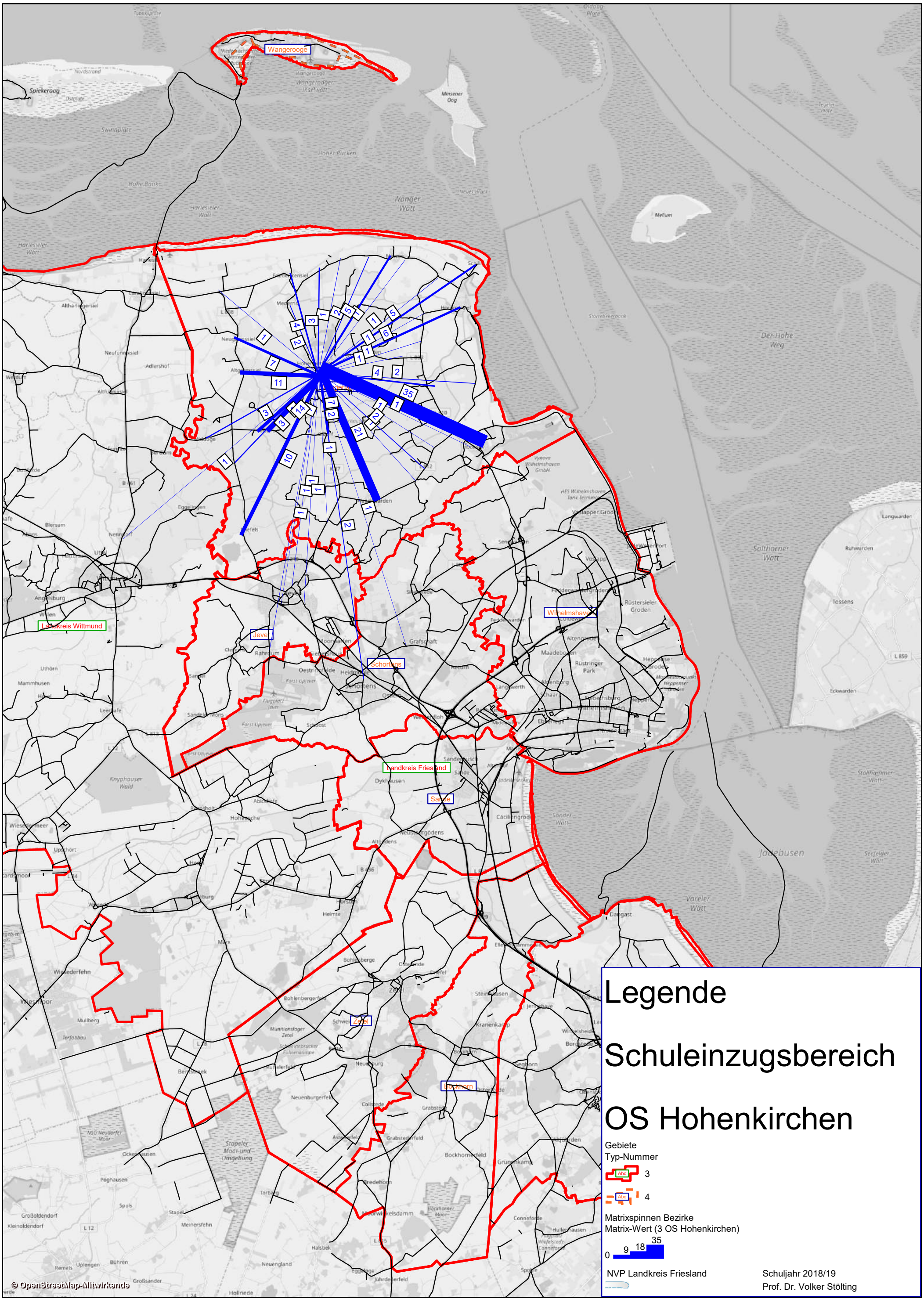
Wangerooge
Spiekeroog
Minsener Oog
Mellum
Wanger Watt
Hohe Bank
Hohe Bucken
Harlesieler Watt
Der Hohe Weg
Solthorner Watt
Langwarden
Ruhwarden
Tossens
Eckwarden
Jade
Landkreis Wittmund
Jever
Schortens
Wilhelmshaven
Landkreis Friesland
Sande
Zetel
Bockhorn
Knyphauser Wald
Stapeler Moor und Umgebung
Bockhorner Moor
Sande
Jade
Varel
Dangast
Neuenburg
Bockhorn
Grafschaft
Rüstersiel
Maadebogen
Rüstringer Park
Altengroden
Heppens
Neuenburgerfeld
Bockhornerfeld
Grabstede
Grabstederfeld
Bredehorn
Moorwinkelsdamm
Neuenburg
Kranenkamp
Steinhausen
Bohlenberge
Bohlenbergerfeld
Munitionslager Zetel
Neuenburgerfeld
Neuengland
Halbek
Poghausen
Ockenhausen
Spohl
Stapel
Meinersfehn
Großoldendorf
Kleinoldendorf
Bühren
Uplengen
Remels
Großsander
Hollriede
Wiesmoor
Wiesederfehn
Mullberg
Torfabbau
Marx
Helmte
Horsten
Upschört
Wiesedermeer
Altgarmssiel
Neufunnixsiel
Adlershof
Altharlingersiel
Neuharlingersiel
Friedrichsgroden
Mepperns
Hohenkirchen
Altgroden
Neustadtgödens
Cäcilliengroden
Dykhausen
Sandermoor
Sander Watt
Jadebusen
Seefelder Watt
Stollhammer Watt
Vareler Watt
Langwarden
Tossens
Eckwarden
Ruhwarden
Rüstersieler Groden
Heppenser Groden
Fedderwarder Groden
Voslapper Groden
Voslapp
Sengwarden
Fedderwarden
Altenbrake
Altenburg
Schaar
Ebkeriege
Middelwarden
Wilhelmshaven
Sillenstede
Moorwarden
Rahrdum
Oestringfelde
Heidmühle
Schortens
Accum
Sandelermöns
Sande
Cleverns
Sengel
Uthörn
Mammhusen
Hooksiel
Leerhafe
Angelsbüren
Wilen
Blersum
Nennhausen
Eggelingen
Neuharlingen
Altfunnixsiel
Werdum
Hessenstedt
Tjücheim
Tjücheim
Tjücheim

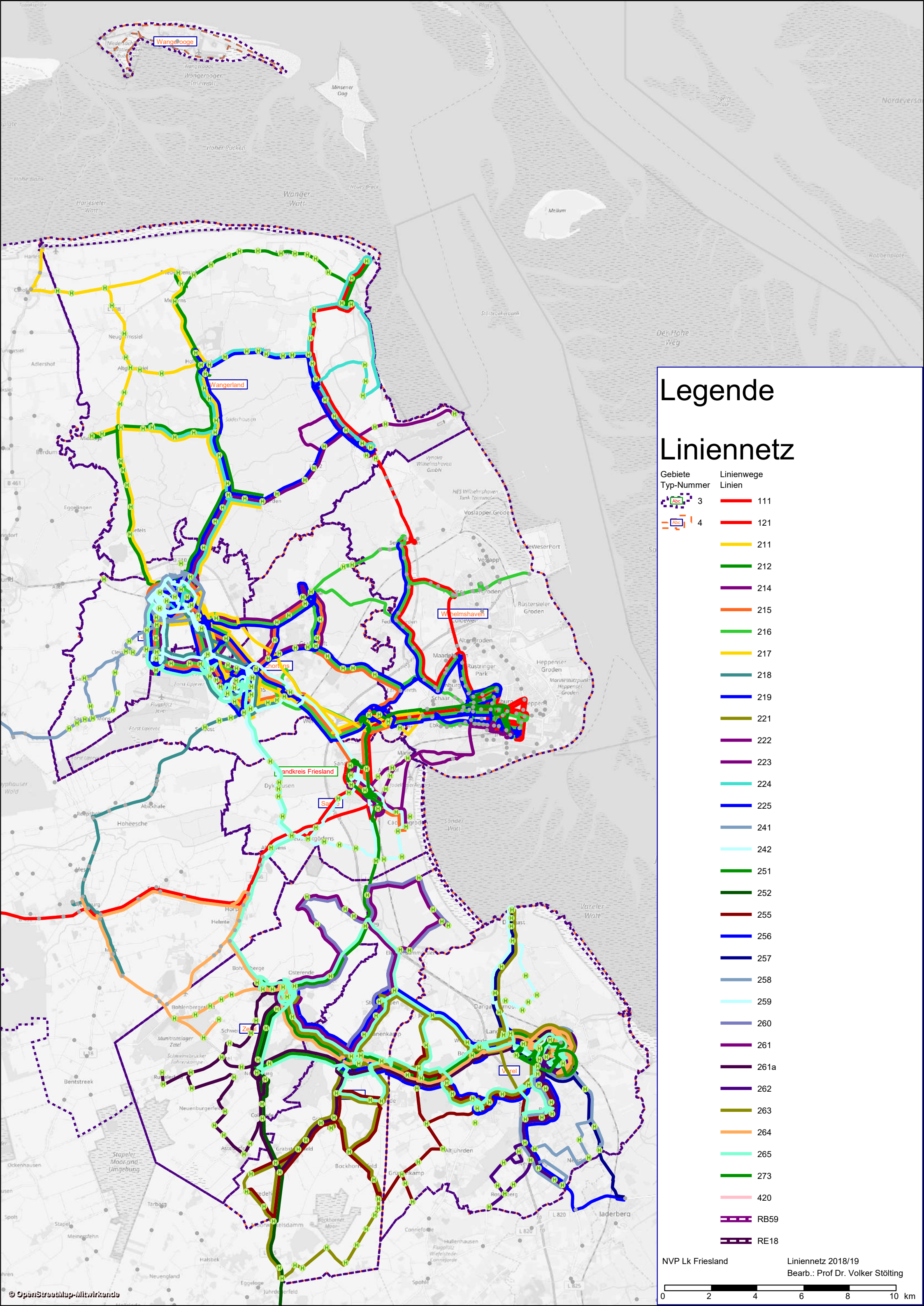
Wangerooge
Wangerland
Wilhelmshaven
Landkreis Friesland
Sande
Zetel
Varel
Legende
Liniennetz
Gebiete
Typ-Nummer
Linienwege
Linien
3
4
111
121
211
212
214
215
216
217
218
219
221
222
223
224
225
241
242
251
252
255
256
257
258
259
260
261
261a
262
263
264
265
273
420
RB59
RE18
NVP Lk Friesland
Liniennetz 2018/19
Bearb.: Prof Dr. Volker Stölting
0
2
4
6
8
10
km
© OpenStreetMap-Mitwirkende

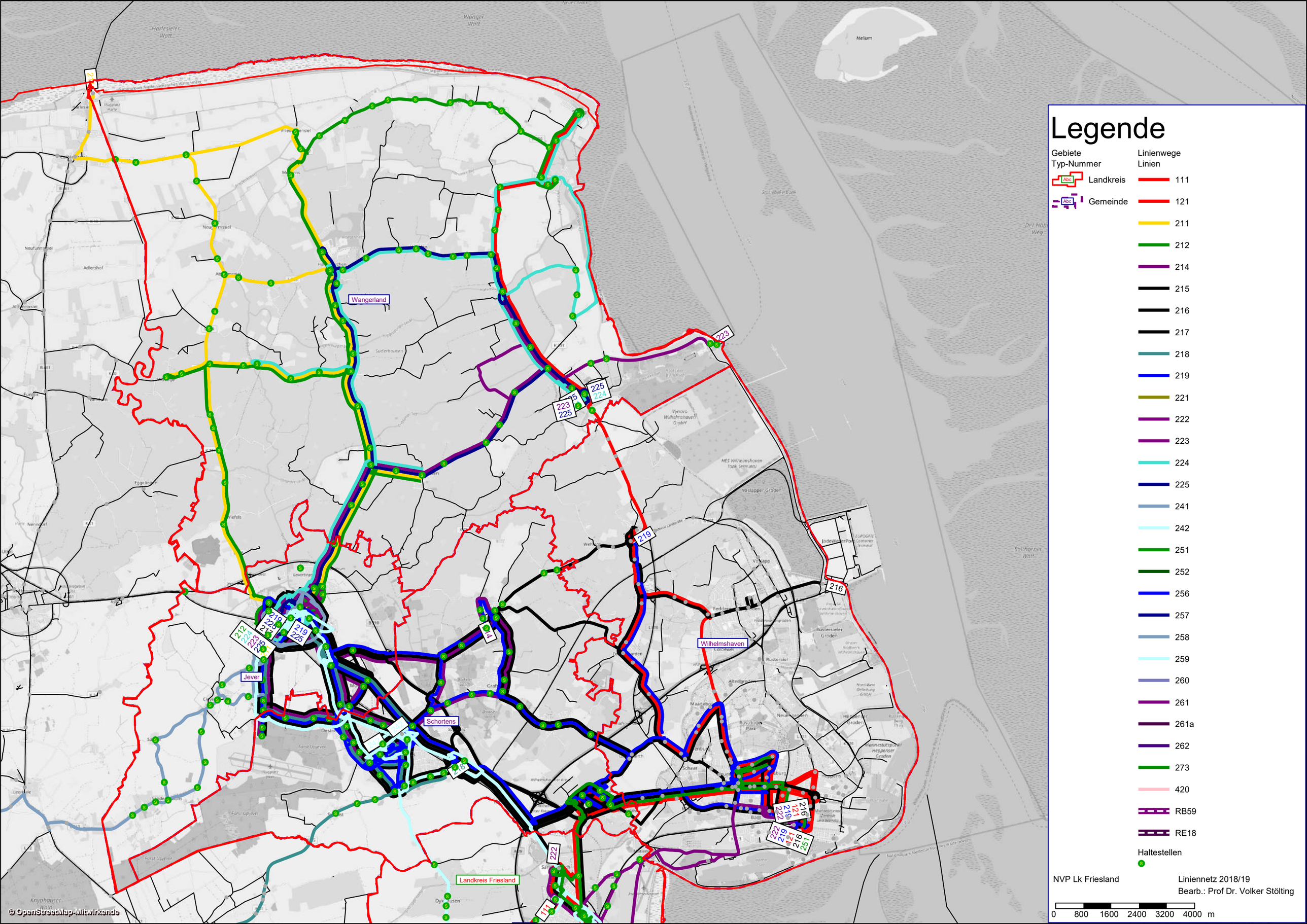
Legende
Gebiete
Typ-Nummer
Landkreis
Gemeinde
Linienwege
Linien
111
121
211
212
214
215
216
217
218
219
221
222
223
224
225
241
242
251
252
256
257
258
259
260
261
261a
262
273
420
RB59
RE18
Haltestellen
NVP Lk Friesland
Liniennetz 2018/19
Bearb.: Prof Dr. Volker Stölting
0 800 1600 2400 3200 4000 m
Wangerland
Jever
Schortens
Wilhelmshaven
Landkreis Friesland
© OpenStreetMap-Mitwirkende

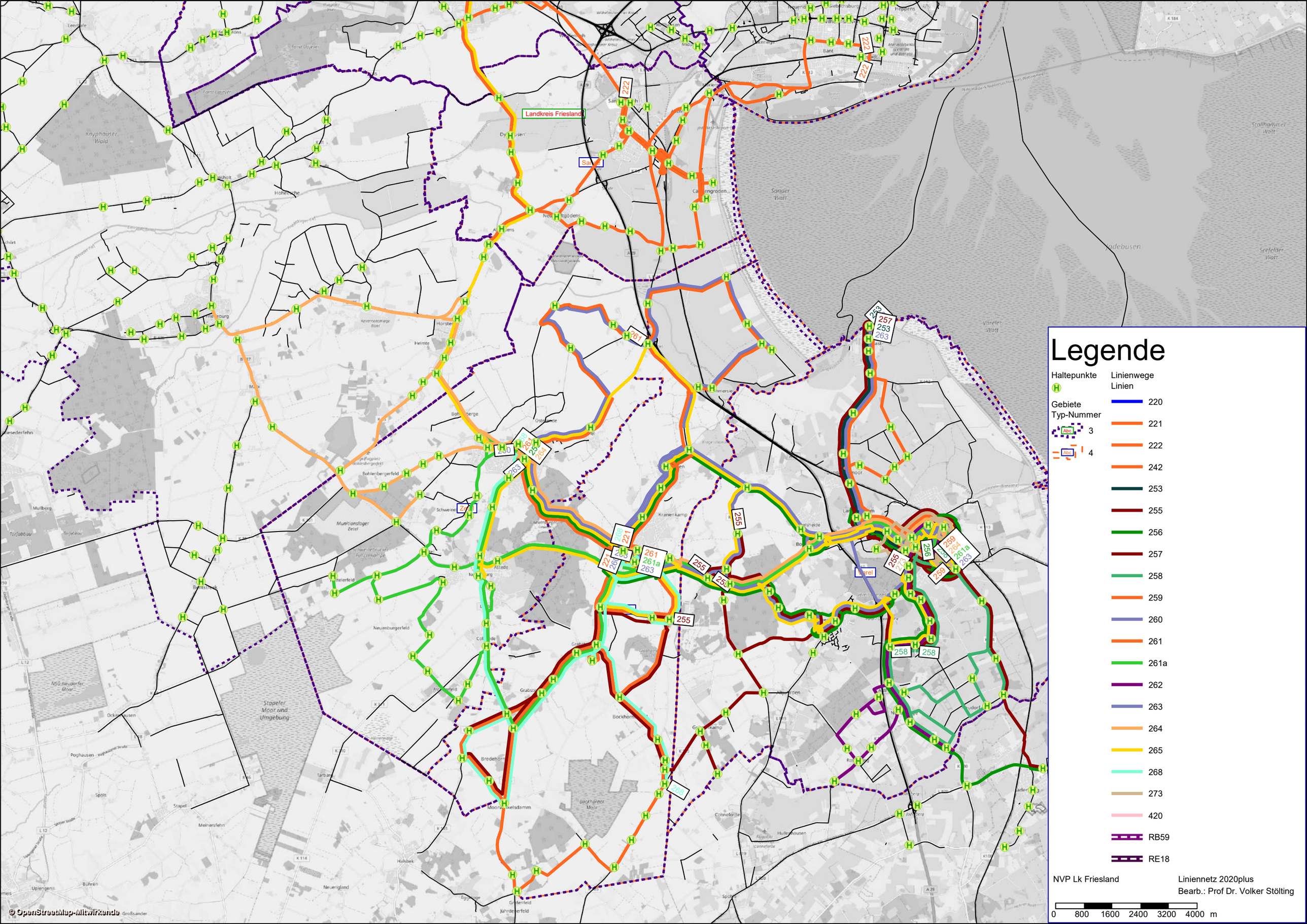
Legende
Haltepunkte
Gebiete
Typ-Nummer
3
4
Linienwege
Linien
220
221
222
242
253
255
256
257
258
259
260
261
261a
262
263
264
265
268
273
420
RB59
RE18
NVP Lk Friesland
Liniennetz 2020plus
Bearb.: Prof Dr. Volker Stölting
0 800 1600 2400 3200 4000 m
Landkreis Friesland
Sande
Varel
© OpenStreetMap-Mitwirkende

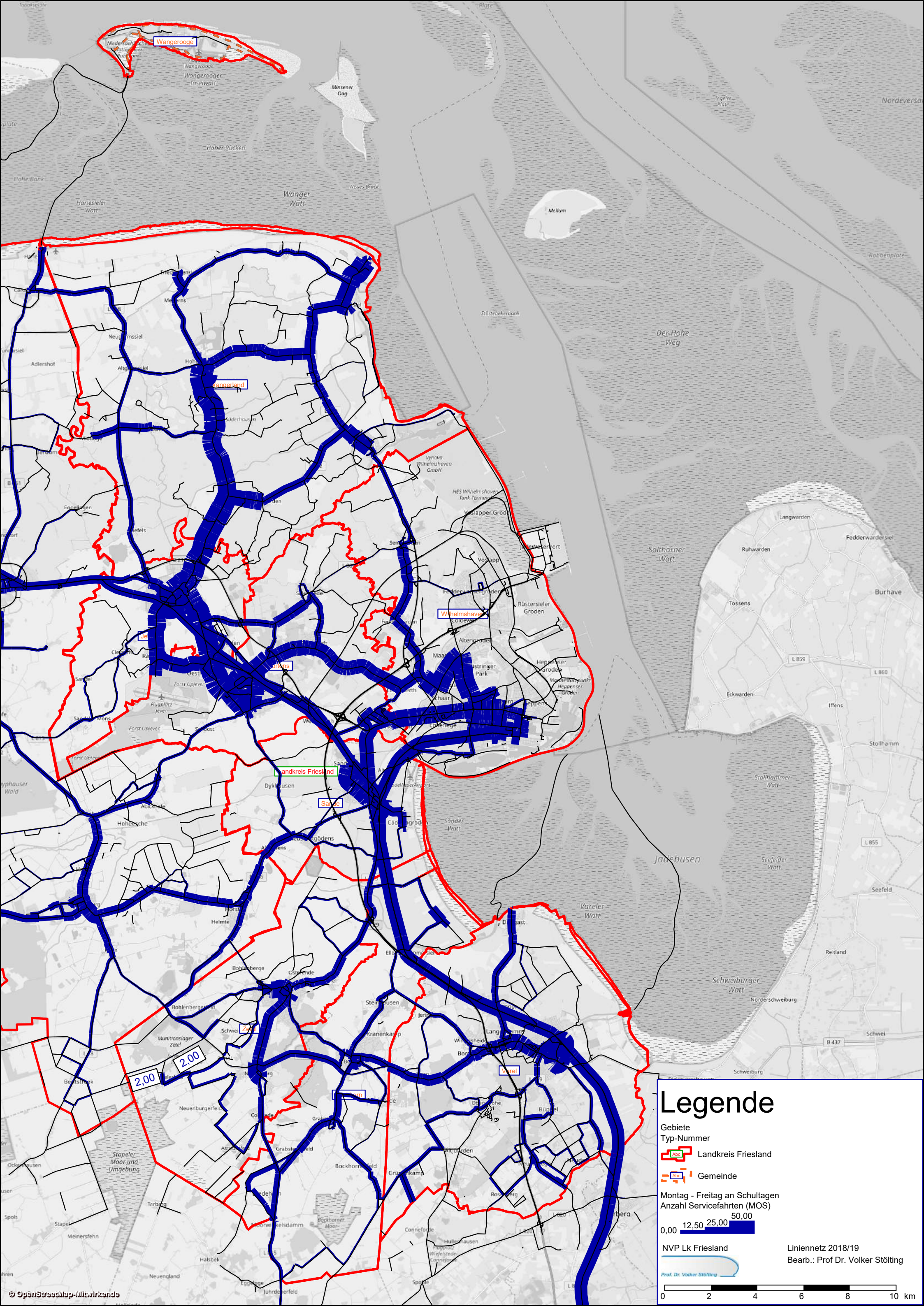
Wangerooge
Wangerooger Inselwatt
Minsener Oog
Hoher Rücken
Hohe Bank
Wanger Watt
Harlesieler Watt
Mellum
Störtebekerbank
Der Hohe Weg
Nordeversand
Robbenplate
Wangerland
Wilhelmshaven
Jever
Sande
Landkreis Friesland
Zetel
Varel
Solthorner Watt
Burhave
Langwarden
Fedderwardersiel
Ruhwarden
Tossens
Eckwarden
Iffens
Stollhamm
Stollhammer Watt
Jadebusen
Sander Watt
Vareler Watt
Seefelder Watt
Seefeld
Reitland
Schweiburger Watt
Norderschweiburg
Schweiburg
Dykhausen
Bockhorner Moor
Stapeler Moor und Umgebung
Munitionslager Zetel
2,00
2,00
Legende
Gebiete
Typ-Nummer
Landkreis Friesland
Gemeinde
Montag - Freitag an Schultagen
Anzahl Servicefahrten (MOS)
0,00
12,50
25,00
50,00
NVP Lk Friesland
Liniennetz 2018/19
Bearb.: Prof Dr. Volker Stölting
Prof. Dr. Volker Stölting
0
2
4
6
8
10 km
© OpenStreetMap-Mitwirkende

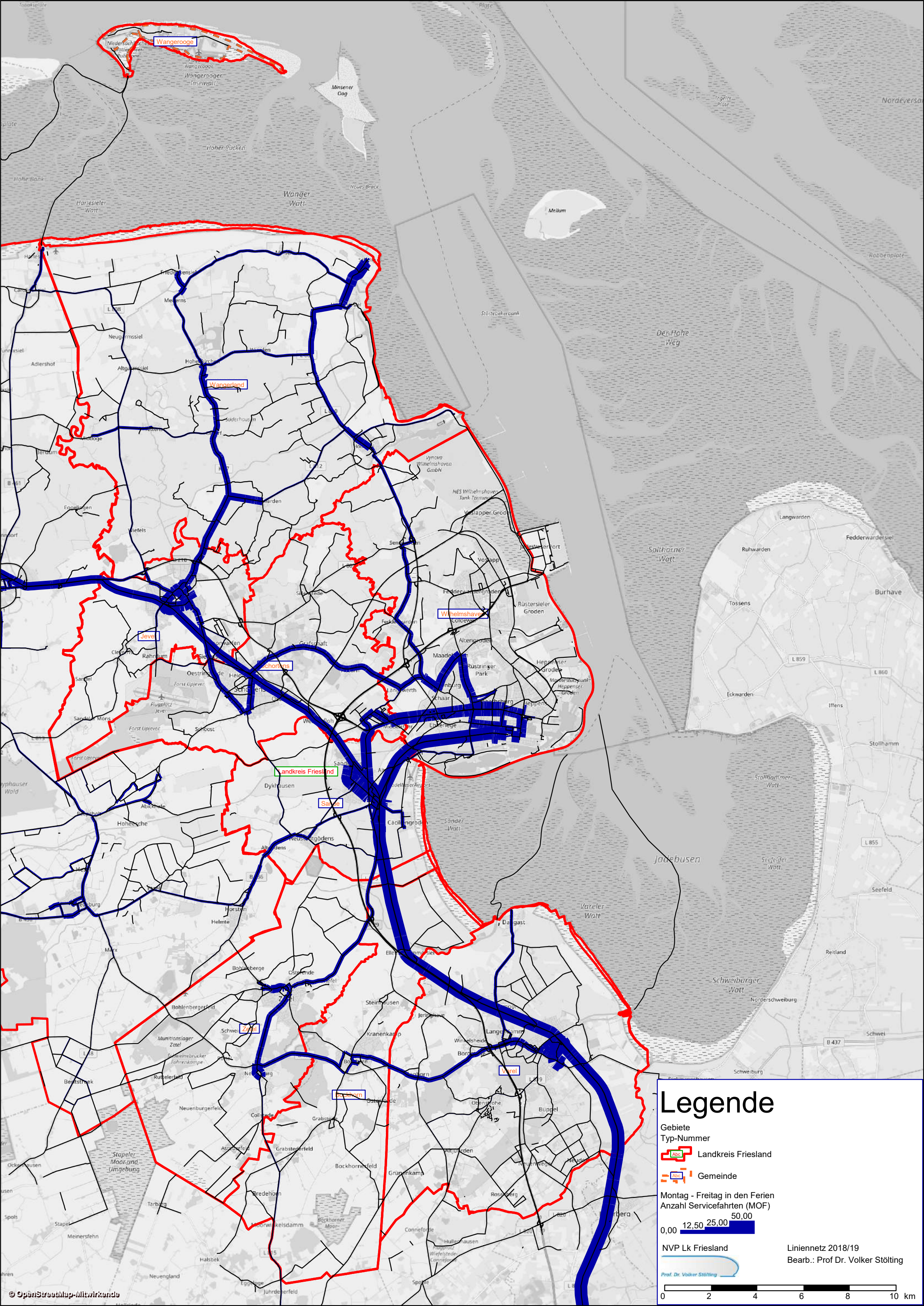
Wangerooge
Wangerooger Inselwatt
Minsener Oog
Hoher Rücken
Hohe Bank
Wanger Watt
Harlesieler Watt
Meiium
Störtebekerbank
Der Hohe Weg
Wangerland
Jever
Wilhelmshaven
Schortens
Landkreis Friesland
Sande
Zetel
Varel
Bockhorn
Solthorner Watt
Burhave
Langwarden
Fedderwardersiel
Ruhwarden
Tossens
Eckwarden
Iffens
Stollhamm
Stollhammer Watt
Jadebusen
Seefelder Watt
Seefeld
Vareler Watt
Schweiburger Watt
Reitland
Norderschweiburg
Schweiburg
Sander Watt
Stapeler Moor und Umgebung
Bockhorner Moor
Neuenburgerfeld
Bockhornerfeld
Grünenkamp
Rosenberg
Büppel
Altjührden
Neuenwege
Heude
Tarbarg
Meinersfehn
Halsbek
Neuengland
Juhrdeierfeld
Spohle
Conneforde
Hullenhausen
Grabstede
Grabstederfeld
Astederfeld
Collinde
Neuenburg
Ruttelerfeld
Bohlenbergerfeld
Bohlenberge
Ostrende
Steinhausen
Kranenkamp
Jeringhave
Langendamm
Winkelsheide
Borbeck
Sengwarden
Fedderwarden
Fedderwardergroden
Rüstersieler Groden
Altengroden
Maadeldeich
Rüstringer Park
Heppenser Groden
Heppens
Ebkeriege
Schaar
Langewerth
Sengwarden
Voslapp
Voslapper Groden
Jade-Weser-Port
Cäciliengroden
Dykhausen
Neustadtgödens
Altgödens
Hohenkirchen
Wiesens
Neugarmssiel
Altgarmssiel
Adlershof
Friedrichsgroden
Mederns
Sande
Varel
Dangast
Horsten
Helmte
Marx
Bockhorn
Ostrende
Zetel
Schweiburg
Schoost
Sandel
Rahrdum
Oestringfelde
Heidmühle
Sandelermöns
Forst Upjever
Flugplatz Jever
Cleverns
Sengwarden
Wilhelmshaven
Colcewat

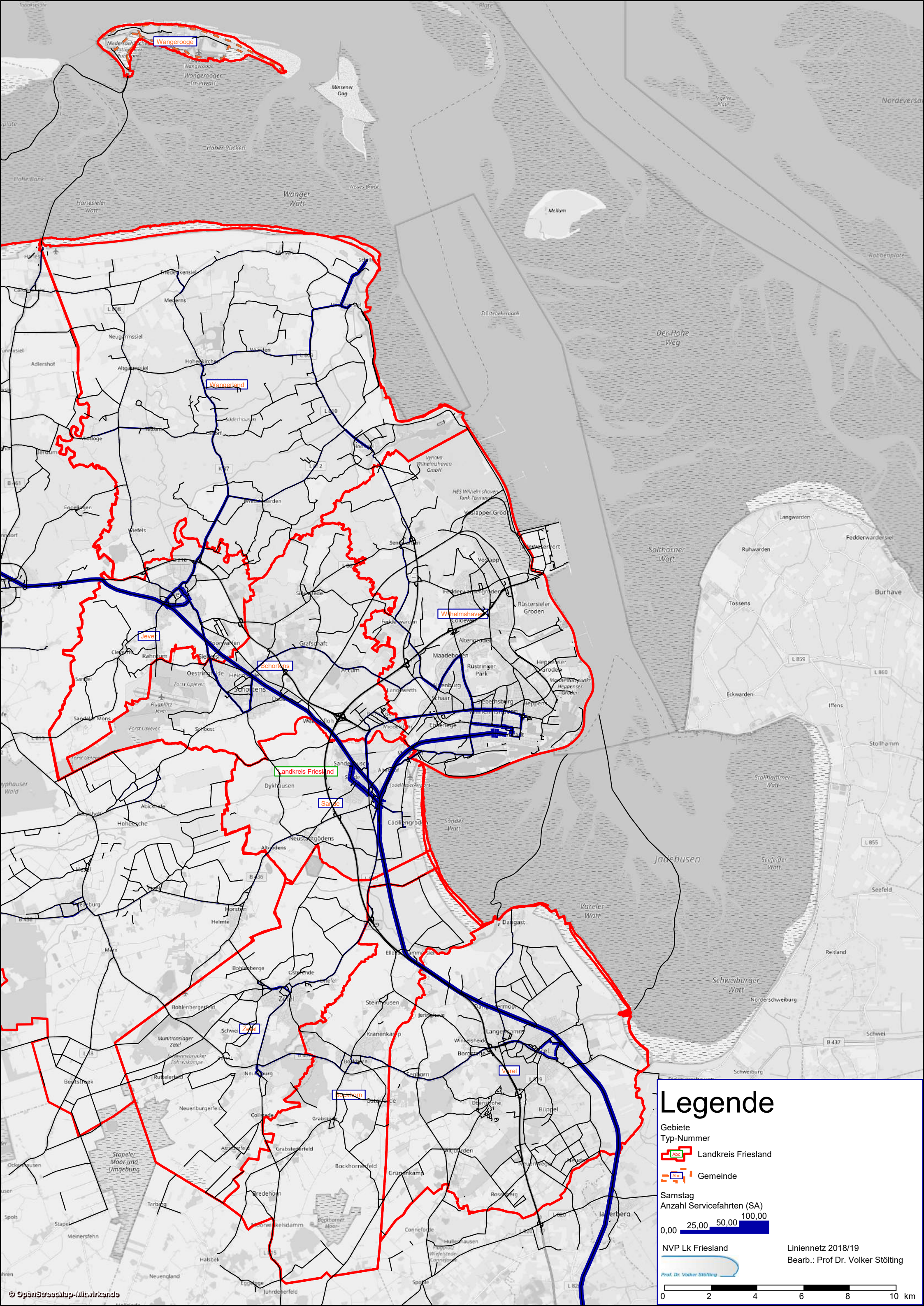
Wangerooge
Wangerland
Jever
Schortens
Wilhelmshaven
Landkreis Friesland
Sande
Zetel
Varel
Bockhorn
Legende
Gebiete
Typ-Nummer
Landkreis Friesland
Gemeinde
Samstag
Anzahl Servicefahrten (SA)
0,00
25,00
50,00
100,00
NVP Lk Friesland
Liniennetz 2018/19
Bearb.: Prof Dr. Volker Stölting
Prof. Dr. Volker Stölting
0
2
4
6
8
10 km
© OpenStreetMap-Mitwirkende

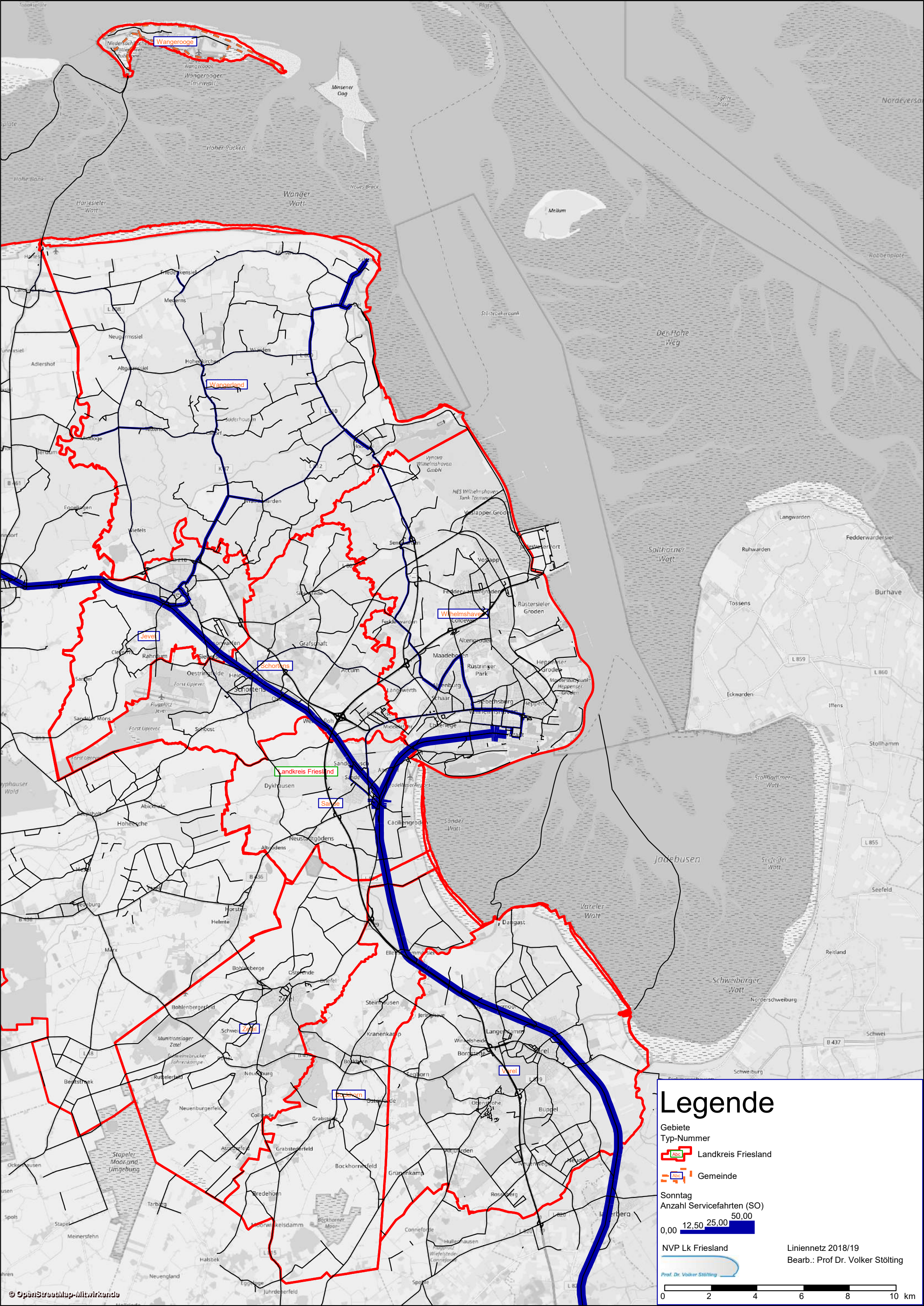
Wangerooge
Wangerland
Jever
Schortens
Wilhelmshaven
Landkreis Friesland
Sande
Varel
Zetel
Bockhorn
Legende
Gebiete
Typ-Nummer
Landkreis Friesland
Gemeinde
Sonntag
Anzahl Servicefahrten (SO)
0,00
12,50
25,00
50,00
NVP Lk Friesland
Liniennetz 2018/19
Bearb.: Prof Dr. Volker Stölting
Prof. Dr. Volker Stölting
0
2
4
6
8
10
km
© OpenStreetMap-Mitwirkende

Linienbündel	**?**					
Linien-Nr	**121**					
konzessionierte Laufzeit						
Linienverlauf	Wilhelmshaven - Sengwarden - Hooksiel - Schillig					
Kategorisierung	Regionalverkehr Grundnetz 1. Ordnung					
Mindestbedienungsstandard	**Mo-Fr**		**Sa**		**So/Feiertage**	
	Hin	Rück	Hin	Rück	Hin	Rück
Bedienungszeitraum	06:20 - 23:45	05:50 - 18:24	10:35 - 17:29	09:00 - 18:27	10:35 - 19:29	09:30 - 17:57
Takt	60 min.	60 min.			Bedarfsverkehr	Bedarfsverkehr
Fahrten	24 Fahrten an Schultagen	21 Fahrten an Schultagen	3 Fahrten	3 Fahrten		
	3 Bedarfsfahrten	1 Bedarfsfahrt		1 Bedarfsfahrt		
Verknüpfungen						
Verknüpfungspunkt	Wilhelmshaven/Hooksiel	Wilhelmshaven/Hooksiel	Wilhelmshaven/Hooksiel	Wilhelmshaven/Hooksiel		
Fahrzeugstandard	Standardlinienbus					
Bus-km-Aufwand pro Jahr	XXXX					
Besonderheiten						
Hauptsächliche Nachfrage						

Linienbündel	**?**					
Linien-Nr	**211**					
konzessionierte Laufzeit						
Linienverlauf	Jever - Tettens - Carolinensiel - Harlesiel					
Kategorisierung	Regionalverkehr Grundnetz 1. Ordnung					
Mindestbedienungsstandard	**Mo-Fr**		**Sa**		**So/Feiertage**	
	Hin	Rück	Hin	Rück	Hin	Rück
Bedienungszeitraum	06:15 - 19:20 Uhr	05:50 - 19:08 Uhr	8:55 - 18:20 Uhr	07:15 - 16:05 Uhr	12:55 - 18:20 Uhr	keine Bedienung
Takt	nein	nein				
Fahrten	16 Fahrten an Schultagen	16 Fahrten an Schultagen	3 Fahrten	6 Fahrten	2 Fahrten	
Verknüpfungen						
Verknüpfungspunkt	Hohenkirchen ZOB	Hohenkirchen ZOB	Carolinensiel, Feuerwehr	Carolinensiel, Feuerwehr		
	Carolinensiel, Feuerwehr	Carolinensiel, Feuerwehr				
Fahrzeugstandard	Standardlinienbus					
Bus-km-Aufwand pro Jahr	XXXX					
Besonderheiten		Sommerfahrplan (01.05.-30.09) letzte Rückfahrt um 16:10 aus Bad Karlshafen (im Winter startet der letzte Bus um 15:50 in Beverungen (ZOB))				
Hauptsächliche Nachfrage						

Linienbündel	**?**					
Linien-Nr	**212**					
konzessionierte Laufzeit	31.03.27					
Betreiber	Weser-Ems-Bus					
Linienverlauf	Jever - Hohenkirchen - Minsen - Horumersiel					
Kategorisierung	Regionalverkehr Grundnetz 1. Ordnung					
Mindestbedienungsstandard	**Mo-Fr**		**Sa**		**So/Feiertage**	
	Hin	Rück	Hin	Rück	Hin	Rück
Bedienungszeitraum	05:50 - 19:28	05:40 - 0:15	12:55 - 18:28	08:20 - 19:04	12:55 - 18:28	13:30 - 19:04
Takt	kein	kein	kein	kein	kein	kein
Fahrten	15 Fahrten Schule davon eine Bedarfsfahrt	12 Fahrten Schule davon 4 Bedarfsfahrten	2 Fahrten davon 2 Bedarfsfahrten	3 Fahrten davon 3 Bedarfsfahrten	2 Fahrten davon 2 Bedarfsfahrten	2 Fahrten davon 2 Bedarfsfahrten
	9 Fahrten Ferien davon eine Bedarfsfahrt	9 Fahrten Ferien davon 2 Bedarfsfahrten				
Verknüpfungen						
Verknüpfungspunkt	Jever, Hohenkirchen		Jever, Hohenkirchen		Jever, Hohenkirchen	
Fahrzeugstandard	Standardlinienbus					
Bus-km-Aufwand pro Jahr	235.275	Angabe WEB				
Besonderheiten						
Hauptsächliche Nachfrage	Schüler					

Linienbündel	**?**					
Linien-Nr	**214**					
konzessionierte Laufzeit						
Betreiber	Weser-Ems-Bus					
Linienverlauf	Jever - Upjever - Moorwarfen - Sillenstede					
Kategorisierung	Regionalverkehr Grundnetz 1. Ordnung					
Mindestbedienungsstandard	**Mo-Fr**		**Sa**		**So/Feiertage**	
	Hin	Rück	Hin	Rück	Hin	Rück
Bedienungszeitraum	06:45 - 16:59	06:10 - 18:15				
Takt	kein	kein				
Fahrten	16 Fahrten Schule	18 Fahrten Schule davon eine Verstärkerfahrt				
		eine Fahrt tägl.				
Verknüpfungen						
Verknüpfungspunkt	Jever					
Fahrzeugstandard	Standardlinienbus					
Bus-km-Aufwand pro Jahr	Angabe WEB					
Besonderheiten						
Hauptsächliche Nachfrage	Schüler					

Linienbündel	**?**					
Linien-Nr	**215**					
konzessionierte Laufzeit						
Betreiber	Weser-Ems-Bus					
Linienverlauf	Jever - Heidmühle - Sande Cäciliengroden					
Kategorisierung	Regionalverkehr Grundnetz 1. Ordnung					
Mindestbedienungsstandard	**Mo-Fr**		**Sa**		**So/Feiertage**	
	Hin	Rück	Hin	Rück	Hin	Rück
Bedienungszeitraum	05:50 - 16:52	06:30 - 16:30	08:40 - 16:50	11:30 - 14:40		
Takt	kein	kein	kein	kein		
Fahrten	22 Fahrten Schule	28 Fahrten Schule	3 Fahrten davon 3 Bedarfsfahrten	2 Fahrten davon 2 Bedarfsfahrten		
	2 Fahrten Ferien davon 2 Bedarfsfahrten	3 Fahrten Ferien davon 3 Bedarfsfahrten				
Verknüpfungen						
Verknüpfungspunkt	Jever					
Fahrzeugstandard	Standardlinienbus					
Bus-km-Aufwand pro Jahr	Angabe WEB					
Besonderheiten						
Hauptsächliche Nachfrage	Schüler					

Linienbündel	**?**					
Linien-Nr	**216**					
konzessionierte Laufzeit						
Betreiber	Weser-Ems-Bus					
Linienverlauf	Jever - Sillenstede - Fedderwardergroden					
Kategorisierung	Regionalverkehr Grundnetz 1. Ordnung					
Mindestbedienungsstandard	**Mo-Fr**		**Sa**		**So/Feiertage**	
	Hin	Rück	Hin	Rück	Hin	Rück
Bedienungszeitraum	05:30- 17:10	06:50 - 16:40		09:30 - 15:28		
Takt	kein	kein		kein		
Fahrten	17 Fahrten Schule	10 Fahrten Schule		4 Fahrten		
	2 Fahrten Ferien davon eine Bedarfsfahrt	4 Fahrten Ferien davon 2 Bedarfsfahrten				
Verknüpfungen						
Verknüpfungspunkt	Jever					
Fahrzeugstandard	Standardlinienbus					
Bus-km-Aufwand pro Jahr	Angabe WEB					
Besonderheiten						
Hauptsächliche Nachfrage	Schüler					

Linienbündel	**?**					
Linien-Nr	**215**					
konzessionierte Laufzeit						
Betreiber	Weser-Ems-Bus					
Linienverlauf	Middelsfähr - Roffhausen - Jever					
Kategorisierung	Regionalverkehr Grundnetz 1. Ordnung					
Mindestbedienungsstandard	**Mo-Fr**		**Sa**		**So/Feiertage**	
	Hin	Rück	Hin	Rück	Hin	Rück
Bedienungszeitraum	06:10 - 15:59	07:20 - 22:23	09:36 - 18:50			
Takt	kein	kein	kein			
Fahrten	7 Fahrten Schule	11 Fahrten Schule	5 Fahrten			
		eine Bedarfsfahrt zusätzl.				
Verknüpfungen						
Verknüpfungspunkt	Jever					
Fahrzeugstandard	Standardlinienbus					
Bus-km-Aufwand pro Jahr	Angabe WEB					
Besonderheiten						
Hauptsächliche Nachfrage	Schüler					

Linienbündel	**?**					
Linien-Nr	**218**					
konzessionierte Laufzeit						
Betreiber	Weser-Ems-Bus					
Linienverlauf	Jever - Schortens - Reepsholt - Friedeburg					
Kategorisierung	Regionalverkehr Grundnetz 1. Ordnung					
Mindestbedienungsstandard	**Mo-Fr**		**Sa**		**So/Feiertage**	
	Hin	Rück	Hin	Rück	Hin	Rück
Bedienungszeitraum	07:25 - 17:10	05:32 - 15:00	10:00 - 12:49	09:29 - 14:20		
Takt	kein	kein	kein	kein		
Fahrten	15 Fahrten Schule davon eine Bedarfsfahrt	13 Fahrten Schule davon eine Verstärkerfahrt	Fahrten	2 Fahrten		
Verknüpfungen						
Verknüpfungspunkt	Jever, Friedeburg		Jever, Friedeburg			
Fahrzeugstandard	Standardlinienbus					
Bus-km-Aufwand pro Jahr	Angabe WEB					
Besonderheiten						
Hauptsächliche Nachfrage	Schüler					

Linienbündel	**?**					
Linien-Nr	**219**					
konzessionierte Laufzeit						
Betreiber	Weser-Ems-Bus					
Linienverlauf	Jever - Schortens - Grafschaft - Wilhelmshaven					
Kategorisierung	Regionalverkehr Grundnetz 1. Ordnung					
Mindestbedienungsstandard	**Mo-Fr**		**Sa**		**So/Feiertage**	
	Hin	Rück	Hin	Rück	Hin	Rück
Bedienungszeitraum	05:30 - 22:35	06:20 - 23:25	08:00 - 17:50	09:00 - 18:50	10:40 - 15:30	11:35 - 16:25
Takt	kein	kein	kein	kein	kein	kein
Fahrten	22 Fahrten Schule davon eine Verstärkerfahrt	24 Fahrten Schule davon eine Verstärkerfahrt	5 Fahrten	5 Fahrten	2 Fahrten davon 2 Bedarfsfahrten	2 Fahrten davon 2 Bedarfsfahrten
	7 Fahrten Ferien	9 Fahrten Ferien				
	7 Fahrten tägl. davon eine Bedarfsfahrt	6 Fahrten tägl. davon eine Bedarfsfahrt				
Verknüpfungen						
Verknüpfungspunkt	Jever, Wilhelmshaven		Jever, Wilhelmshaven		Jever, Wilhelmshaven	
Fahrzeugstandard	Standardlinienbus					
Bus-km-Aufwand pro Jahr	Angabe WEB					
Besonderheiten						
Hauptsächliche Nachfrage	Schüler					

Linienbündel	**?**					
Linien-Nr	**221**					
konzessionierte Laufzeit						
Betreiber	Bruns Omnibusverkehr GmbH					
Linienverlauf	Jührdenerfeld - Grabstede - Bockhorn					
Kategorisierung	Regionalverkehr Grundnetz 1. Ordnung					
Mindestbedienungsstandard	**Mo-Fr**		**Sa**		**So/Feiertage**	
	Hin	Rück	Hin	Rück	Hin	Rück
Bedienungszeitraum	07:35 - 15:17	07:13 - 15:48				
Takt	kein	kein				
Fahrten	5 Fahrten Schule	9 Fahrten Schule				
Verknüpfungen						
Verknüpfungspunkt	Bockhorn					
Fahrzeugstandard	Standardlinienbus					
Bus-km-Aufwand pro Jahr	Angabe WEB					
Besonderheiten						
Hauptsächliche Nachfrage	Schüler					

Linienbündel	**?**					
Linien-Nr	**222**					
konzessionierte Laufzeit						
Betreiber	Weser-Ems-Bus					
Linienverlauf	Sande - Cäciliengroden - Wilhelmshaven					
Kategorisierung	Regionalverkehr Grundnetz 1. Ordnung					
Mindestbedienungsstandard	**Mo-Fr**		**Sa**		**So/Feiertage**	
	Hin	Rück	Hin	Rück	Hin	Rück
Bedienungszeitraum	06:05 - 17:10	06:30 - 15:56	07:22 - 18:57	08:00 - 19:25		
Takt	kein	kein	kein	kein		
Fahrten	13 Fahrten Schule davon eine Fahrt nur Mo. - Do.; davon eine Fahrt nur freitags	14 Fahrten Schule davon eine Fahrt nur Mo. - Do.	7 Fahrten davon 3 Bedarfsfahrten	7 Fahrten davon 2 Bedarfsfahrten		
	3 Fahrten Ferien davon 3 Bedarfsfahrten	3 Fahrten Ferien davon 3 Bedarfsfahrten				
	eine Fahrt tägl.					
Verknüpfungen						
Verknüpfungspunkt	Wilhelmshaven		Wilhelmshaven			
Fahrzeugstandard	Standardlinienbus					
Bus-km-Aufwand pro Jahr	Angabe WEB					
Besonderheiten						
Hauptsächliche Nachfrage	Schüler					

Linienbündel	**?**					
Linien-Nr	**223**					
konzessionierte Laufzeit						
Betreiber	Weser-Ems-Bus					
Linienverlauf	Jever - Waddewarden - Hooksiel					
Kategorisierung	Regionalverkehr Grundnetz 1. Ordnung					
Mindestbedienungsstandard	**Mo-Fr**		**Sa**		**So/Feiertage**	
	Hin	Rück	Hin	Rück	Hin	Rück
Bedienungszeitraum	06:25 - 19:10	05:58 - 19:32	07:55 - 18:10	08:15 - 18:32	12:55 - 18:10	13:15 - 18:32
Takt	kein	kein	kein	kein	kein	kein
Fahrten	12 Fahrten Schule	13 Fahrten Schule davon eine Bedarfsfahrt	4 Fahrten davon 3 Bedarfsfahrten	4 Fahrten davon 3 Bedarfsfahrten	2 Fahrten davon 2 Bedarfsfahrten	2 Fahrten davon 2 Bedarfsfahrten
	eine Fahrt Ferien	2 Fahrten Ferien davon eine Bedarfsfahrt				
	4 Fahrten tägl. davon 4 Bedarfsfahrten	5 Fahrten tägl. davon 5 Bedarfsfahrten				
Verknüpfungen						
Verknüpfungspunkt	Jever		Jever			
Fahrzeugstandard	Standardlinienbus					
Bus-km-Aufwand pro Jahr	Angabe WEB					
Besonderheiten						
Hauptsächliche Nachfrage	Schüler					

Linienbündel	**?**					
Linien-Nr	**224**					
konzessionierte Laufzeit						
Betreiber	Weser-Ems-Bus					
Linienverlauf	Jever - Hohenkirchen - Wiarden - Horumersiel					
Kategorisierung	Regionalverkehr Grundnetz 1. Ordnung					
Mindestbedienungsstandard	**Mo-Fr**		**Sa**		**So/Feiertage**	
	Hin	Rück	Hin	Rück	Hin	Rück
Bedienungszeitraum	05:50 - 19:28	05:40 - 18:55	08:30 - 18:28	08:20 - 19:04	12:55 - 18:28	13:30 - 19:04
Takt	kein	kein	kein	kein	kein	kein
Fahrten	20 Fahrten Schule davon eine Fahrt nur Mo. - Do.; davon eine Bedarfsfahrt	22 Fahrten Schule davon 3 Bedarfsfahrten	3 Fahrten davon 2 Bedarfsfahrten	4 Fahrten davon 3 Bedarfsfahrten	2 Fahrten davon 2 Bedarfsfahrten	2 Fahrten davon 2 Bedarfsfahrten
	7 Fahrten Ferien	6 Fahrten Ferien				
	eine Fahrt tägl. davon eine Bedarfsfahrt					
Verknüpfungen						
Verknüpfungspunkt	Jever, Hohenkirchen		Jever, Hohenkirchen		Jever, Hohenkirchen	
Fahrzeugstandard	Standardlinienbus					
Bus-km-Aufwand pro Jahr	Angabe WEB					
Besonderheiten						
Hauptsächliche Nachfrage	Schüler					

Linienbündel	**?**					
Linien-Nr	**225**					
konzessionierte Laufzeit						
Betreiber	Weser-Ems-Bus					
Linienverlauf	Hohenkirchen - Hooksiel					
Kategorisierung	Regionalverkehr Grundnetz 1. Ordnung					
Mindestbedienungsstandard	**Mo-Fr**		**Sa**		**So/Feiertage**	
	Hin	Rück	Hin	Rück	Hin	Rück
Bedienungszeitraum	06:36 - 19:01	06:25 - 19:10	08:39 - 08:51	11:15 - 17:55		
Takt	kein	kein	kein	kein		
Fahrten	20 Fahrten Schule davon eine Fahrt nur Mo. - Do.	20 Fahrten Schule davon 3 Bedarfsfahrten	eine Fahrt	3 Fahrten		
	Fahrt Ferien	3 Fahrten Ferien				
Verknüpfungen						
Verknüpfungspunkt	Hohenkirchen		Hohenkirchen			
Fahrzeugstandard	Standardlinienbus					
Bus-km-Aufwand pro Jahr	Angabe WEB					
Besonderheiten						
Hauptsächliche Nachfrage	Schüler					

Linienbündel	**?**					
Linien-Nr	**241**					
konzessionierte Laufzeit						
Betreiber	Kraftverkehr Janssen GmbH & Co. KG					
Linienverlauf	Jever - Clevens - Rispel					
Kategorisierung	Regionalverkehr Grundnetz 1. Ordnung					
Mindestbedienungsstandard	**Mo-Fr**		**Sa**		**So/Feiertage**	
	Hin	Rück	Hin	Rück	Hin	Rück
Bedienungszeitraum	06:45 - 16:45	07:00 - 16:25	08:12 - 12:44	08:36 - 13:01		
Takt	kein	kein	kein	kein		
Fahrten	6 Fahrten Schule davon eine Bedarfsfahrt	7 Fahrten Schule	2 Fahrten davon 2 Bedarfsfahrten	2 Fahrten davon 2 Bedarfsfahrten		
	2 Fahrten Ferien davon 2 Bedarfsfahrten	2 Fahrten Ferien davon 2 Bedarfsfahrten				
Verknüpfungen						
Verknüpfungspunkt	Jever		Jever			
Fahrzeugstandard	Standardlinienbus					
Bus-km-Aufwand pro Jahr	Angabe WEB					
Besonderheiten						
Hauptsächliche Nachfrage	Schüler					

Linienbündel	**?**					
Linien-Nr	**242**					
konzessionierte Laufzeit						
Betreiber	Kraftverkehr Janssen GmbH & Co. KG					
Linienverlauf	Jever - Dykhausen - Cäciliengroden - Sande					
Kategorisierung	Regionalverkehr Grundnetz 1. Ordnung					
Mindestbedienungsstandard	**Mo-Fr**		**Sa**		**So/Feiertage**	
	Hin	Rück	Hin	Rück	Hin	Rück
Bedienungszeitraum	06:49 - 15:55	06:31 - 17:05	06:49 - 13:59	07:36 - 14:30		
Takt	kein	kein	kein	kein		
Fahrten	7 Fahrten Schule	10 Fahrten Schule davon eine Bedarfsfahrt	2 Fahrten davon 2 Bedarfsfahrten	2 Fahrten davon 2 Bedarfsfahrten		
	2 Fahrten Ferien davon 2 Bedarfsfahrten	2 Fahrten Ferien davon 2 Bedarfsfahrten				
Verknüpfungen						
Verknüpfungspunkt	Jever		Jever			
Fahrzeugstandard	Standardlinienbus					
Bus-km-Aufwand pro Jahr	Angabe WEB					
Besonderheiten						
Hauptsächliche Nachfrage	Schüler					

Linienbündel	**?**					
Linien-Nr	**251**					
konzessionierte Laufzeit						
Betreiber	Bruns Omnibusverkehr GmbH					
Linienverlauf	Varel - Bockhorn - Zetel - Sande - Wilhelmshaven					
Kategorisierung	Regionalverkehr Grundnetz 1. Ordnung					
Mindestbedienungsstandard	**Mo-Fr**		**Sa**		**So/Feiertage**	
	Hin	Rück	Hin	Rück	Hin	Rück
Bedienungszeitraum	05:00 - 20:18	05:47 - 21:48	08:03 - 17:42	08:02 - 19:08		
Takt	kein	kein	kein	kein		
Fahrten	3 Fahrten Schule	5 Fahrten Schule	5 Fahrten	6 Fahrten		
	eine Fahrt Ferien	2 Fahrten Ferien				
	9 Fahrten tägl.	8 Fahrten tägl.				
Verknüpfungen						
Verknüpfungspunkt	Wilhelsmhaven		Wilhelmshaven			
Fahrzeugstandard	Standardlinienbus					
Bus-km-Aufwand pro Jahr	Angabe WEB					
Besonderheiten						
Hauptsächliche Nachfrage	Schüler					

Linienbündel	**?**					
Linien-Nr	**252**					
konzessionierte Laufzeit						
Betreiber	Bruns Omnibusverkehr GmbH					
Linienverlauf	Zetel - Neuenburg - Grabstederfeld - Westerstede					
Kategorisierung	Regionalverkehr Grundnetz 1. Ordnung					
Mindestbedienungsstandard	**Mo-Fr**		**Sa**		**So/Feiertage**	
	Hin	Rück	Hin	Rück	Hin	Rück
Bedienungszeitraum	07:09 - 15:40	07:50 - 16:25				
Takt	kein	kein				
Fahrten	4 Fahrten Schule	4 Fahrten Schule				
	eine Fahrt Ferien	eine Fahrt Ferien				
	eine Fahrt tägl.	eine Fahrt tägl.				
Verknüpfungen						
Verknüpfungspunkt	Westerstede					
Fahrzeugstandard	Standardlinienbus					
Bus-km-Aufwand pro Jahr	Angabe WEB					
Besonderheiten						
Hauptsächliche Nachfrage	Schüler					

Linienbündel	**?**					
Linien-Nr	**253**					
konzessionierte Laufzeit						
Betreiber	Bruns Omnibusverkehr GmbH					
Linienverlauf	Varel - Dangast					
Kategorisierung	Regionalverkehr Grundnetz 1. Ordnung					
Mindestbedienungsstandard	**Mo-Fr**		**Sa**		**So/Feiertage**	
	Hin	Rück	Hin	Rück	Hin	Rück
Bedienungszeitraum	06:45 - 17:30	07:12 - 17:57	08:45 - 17:53	09:24 - 18:29		
Takt	kein	kein	kein	kein		
Fahrten	4 Fahrten Schule	4 Fahrten Schule	4 Fahrten	4 Fahrten		
	eine Fahrt Ferien	eine Fahrt Ferien				
	5 Fahrten tägl.	5 Fahrten tägl.				
Verknüpfungen						
Verknüpfungspunkt	Varel		Varel			
Fahrzeugstandard	Standardlinienbus					
Bus-km-Aufwand pro Jahr	Angabe WEB					
Besonderheiten						
Hauptsächliche Nachfrage	Schüler					

Linienbündel	**?**					
Linien-Nr	**255**					
konzessionierte Laufzeit						
Betreiber	Bruns Omnibusverkehr GmbH					
Linienverlauf	Varel - Obenstrohe - Grünenkamp - Bockhornerfeld - Bredehorn/Grabstederfeld					
Kategorisierung	Regionalverkehr Grundnetz 1. Ordnung					
Mindestbedienungsstandard	**Mo-Fr**		**Sa**		**So/Feiertage**	
	Hin	Rück	Hin	Rück	Hin	Rück
Bedienungszeitraum	07:58 - 17:14	06:10 - 16:25				
Takt	kein	kein				
Fahrten	15 Fahrten Schule	5 Fahrten Schule				
		2 Fahrten Ferien				
	eine Fahrt tägl.					
Verknüpfungen						
Verknüpfungspunkt	Varel					
Fahrzeugstandard	Standardlinienbus					
Bus-km-Aufwand pro Jahr	Angabe WEB					
Besonderheiten						
Hauptsächliche Nachfrage	Schüler					

Linienbündel	**?**					
Linien-Nr	**256**					
konzessionierte Laufzeit						
Betreiber	Bruns Omnibusverkehr GmbH					
Linienverlauf	Zetel - Obenstrohe - Varel - Büppel - Jaderberg					
Kategorisierung	Regionalverkehr Grundnetz 1. Ordnung					
Mindestbedienungsstandard	**Mo-Fr**		**Sa**		**So/Feiertage**	
	Hin	Rück	Hin	Rück	Hin	Rück
Bedienungszeitraum	07:09 - 07:50	11:25 - 16:43				
Takt	kein	kein				
Fahrten	eine Fahrt Schule	6 Fahrten Schule				
Verknüpfungen						
Verknüpfungspunkt	Zetel, Varel, Jaderberg					
Fahrzeugstandard	Standardlinienbus					
Bus-km-Aufwand pro Jahr	Angabe WEB					
Besonderheiten						
Hauptsächliche Nachfrage	Schüler					

Linienbündel	**?**					
Linien-Nr	**257**					
konzessionierte Laufzeit						
Betreiber	Bruns Omnibusverkehr GmbH					
Linienverlauf	Varel - Jaderberg - Varel					
Kategorisierung	Regionalverkehr Grundnetz 1. Ordnung					
Mindestbedienungsstandard	**Mo-Fr**		**Sa**		**So/Feiertage**	
	Hin	Rück	Hin	Rück	Hin	Rück
Bedienungszeitraum	07:40 - 07:50	13:15 - 16:25				
Takt	kein	kein				
Fahrten	eine Fahrt Ferien	3 Fahrten Schule davon eine Fahrt nur Di.				
Verknüpfungen						
Verknüpfungspunkt	Varel, Jaderberg					
Fahrzeugstandard	Standardlinienbus					
Bus-km-Aufwand pro Jahr	Angabe WEB					
Besonderheiten						
Hauptsächliche Nachfrage	Schüler					

Linienbündel	**?**					
Linien-Nr	**258**					
konzessionierte Laufzeit						
Betreiber	Bruns Omnibusverkehr GmbH					
Linienverlauf	Streek - Neudorf - Neuenwege - Büppel					
Kategorisierung	Regionalverkehr Grundnetz 1. Ordnung					
Mindestbedienungsstandard	**Mo-Fr**		**Sa**		**So/Feiertage**	
	Hin	Rück	Hin	Rück	Hin	Rück
Bedienungszeitraum	07:05 - 15:42	11:45 - 17:04				
Takt	kein	kein				
Fahrten	3 Fahrten Schule	6 Fahrten Schule				
Verknüpfungen						
Verknüpfungspunkt						
Fahrzeugstandard	Standardlinienbus					
Bus-km-Aufwand pro Jahr		Angabe WEB				
Besonderheiten						
Hauptsächliche Nachfrage	Schüler					

Linienbündel	**?**					
Linien-Nr	**259**					
konzessionierte Laufzeit						
Betreiber	Bruns Omnibusverkehr GmbH					
Linienverlauf	Varel/Langendamm - Moorhausen - Dangast					
Kategorisierung	Regionalverkehr Grundnetz 1. Ordnung					
Mindestbedienungsstandard	**Mo-Fr**		**Sa**		**So/Feiertage**	
	Hin	Rück	Hin	Rück	Hin	Rück
Bedienungszeitraum	07:23 - 07:47	11:35 - 15:45				
Takt	kein	kein				
Fahrten	eine Fahrt Schule	4 Fahrten Schule davon eine Fahrt nur Mo. - Do.				
Verknüpfungen						
Verknüpfungspunkt	Westerholt					
Fahrzeugstandard	Standardlinienbus					
Bus-km-Aufwand pro Jahr	Angabe WEB					
Besonderheiten						
Hauptsächliche Nachfrage	Schüler					

Linienbündel	**?**					
Linien-Nr	**260**					
konzessionierte Laufzeit						
Betreiber	Bruns Omnibusverkehr GmbH					
Linienverlauf	Blauhand - Zetelermarsch - Zetel/Bockhorn					
Kategorisierung	Regionalverkehr Grundnetz 1. Ordnung					
Mindestbedienungsstandard	**Mo-Fr**		**Sa**		**So/Feiertage**	
	Hin	Rück	Hin	Rück	Hin	Rück
Bedienungszeitraum	06:48 - 07:08	11:15 - 16:46				
Takt	kein	kein				
Fahrten	eine Fahrt Schule	6 Fahrten Schule				
Verknüpfungen						
Verknüpfungspunkt	Zetel					
Fahrzeugstandard	Standardlinienbus					
Bus-km-Aufwand pro Jahr	Angabe WEB					
Besonderheiten						
Hauptsächliche Nachfrage	Schüler					

Linienbündel	**?**					
Linien-Nr	**261**					
konzessionierte Laufzeit						
Betreiber	Bruns Omnibusverkehr GmbH					
Linienverlauf	Blauhand - Adelheidsgroden - Ellenserdamm - Steinhausen - Bockhorn - Zetel					
Kategorisierung	Regionalverkehr Grundnetz 1. Ordnung					
Mindestbedienungsstandard	**Mo-Fr**		**Sa**		**So/Feiertage**	
	Hin	Rück	Hin	Rück	Hin	Rück
Bedienungszeitraum	06:39 - 15:22	11:35 - 17:23				
Takt	kein	kein				
Fahrten	6 Fahrten Schule	5 Fahrten Schule				
Verknüpfungen						
Verknüpfungspunkt	Zetel					
Fahrzeugstandard	Standardlinienbus					
Bus-km-Aufwand pro Jahr	Angabe WEB					
Besonderheiten						
Hauptsächliche Nachfrage	Schüler					

Linienbündel	**?**					
Linien-Nr	**261a**					
konzessionierte Laufzeit						
Betreiber	Bruns Omnibusverkehr GmbH					
Linienverlauf	Astederfeld - Neuenburgerfeld - Schweinebrück - Zetel - Neuenburg - Bockhorn - Varel					
Kategorisierung	Regionalverkehr Grundnetz 1. Ordnung					
Mindestbedienungsstandard	**Mo-Fr**		**Sa**		**So/Feiertage**	
	Hin	Rück	Hin	Rück	Hin	Rück
Bedienungszeitraum	06:46 - 17:21					
Takt	kein					
Fahrten	11 Fahrten Schule					
Verknüpfungen						
Verknüpfungspunkt	Zetel, Varel					
Fahrzeugstandard	Standardlinienbus					
Bus-km-Aufwand pro Jahr	Angabe WEB					
Besonderheiten						
Hauptsächliche Nachfrage	Schüler					

Linienbündel	**?**					
Linien-Nr	**262**					
konzessionierte Laufzeit						
Betreiber	Bruns Omnibusverkehr GmbH					
Linienverlauf	Rosenberg - Neuenwege - Büppel - Varel					
Kategorisierung	Regionalverkehr Grundnetz 1. Ordnung					
Mindestbedienungsstandard	**Mo-Fr**		**Sa**		**So/Feiertage**	
	Hin	Rück	Hin	Rück	Hin	Rück
Bedienungszeitraum	06:16 - 15:49	11:25 - 16:54				
Takt	kein	kein				
Fahrten	4 Fahrten Schule	9 Fahrten Schule				
Verknüpfungen						
Verknüpfungspunkt	Varel					
Fahrzeugstandard	Standardlinienbus					
Bus-km-Aufwand pro Jahr	Angabe WEB					
Besonderheiten						
Hauptsächliche Nachfrage	Schüler					

Linienbündel	**?**					
Linien-Nr	**263**					
konzessionierte Laufzeit						
Betreiber	Bruns Omnibusverkehr GmbH					
Linienverlauf	Dangast - Langendamm - Borgstede - Winkelsheide - Jeringhave - Varel					
Kategorisierung	Regionalverkehr Grundnetz 1. Ordnung					
Mindestbedienungsstandard	**Mo-Fr**		**Sa**		**So/Feiertage**	
	Hin	Rück	Hin	Rück	Hin	Rück
Bedienungszeitraum	06:18 - 08:44	11:15 - 15:49				
Takt	kein	kein				
Fahrten	7 Fahrten Schule	7 Fahrten Schule davon 2 Fahrten nur Mo. - Do.				
Verknüpfungen						
Verknüpfungspunkt	Varel					
Fahrzeugstandard	Standardlinienbus					
Bus-km-Aufwand pro Jahr	Angabe WEB					
Besonderheiten						
Hauptsächliche Nachfrage	Schüler					

Linienbündel	**?**					
Linien-Nr	**264**					
konzessionierte Laufzeit						
Betreiber	Bruns Omnibusverkehr GmbH					
Linienverlauf	Friedeburg - Bohlenbergerfeld - Zetel					
Kategorisierung	Regionalverkehr Grundnetz 1. Ordnung					
Mindestbedienungsstandard	**Mo-Fr**		**Sa**		**So/Feiertage**	
	Hin	Rück	Hin	Rück	Hin	Rück
Bedienungszeitraum	06:34 - 17:17	11:15 - 17:42				
Takt	kein	kein				
Fahrten	7 Fahrten Schule	7 Fahrten Schule				
Verknüpfungen						
Verknüpfungspunkt	Zetel					
Fahrzeugstandard	Standardlinienbus					
Bus-km-Aufwand pro Jahr	Angabe WEB					
Besonderheiten						
Hauptsächliche Nachfrage	Schüler					

Linienbündel	**?**					
Linien-Nr	**265**					
konzessionierte Laufzeit						
Betreiber	Bruns Omnibusverkehr GmbH					
Linienverlauf	Varel - Obenstrohe - Bockhorn - Zetel - Schortens - Jever					
Kategorisierung	Regionalverkehr Grundnetz 1. Ordnung					
Mindestbedienungsstandard	**Mo-Fr**		**Sa**		**So/Feiertage**	
	Hin	Rück	Hin	Rück	Hin	Rück
Bedienungszeitraum	06:28 - 14:00	07:09 - 16:21				
Takt	kein	kein				
Fahrten	5 Fahrten Schule	9 Fahrten Schule				
Verknüpfungen						
Verknüpfungspunkt	Jever					
Fahrzeugstandard	Standardlinienbus					
Bus-km-Aufwand pro Jahr	Angabe WEB					
Besonderheiten						
Hauptsächliche Nachfrage	Schüler					

Linienbündel	**?**					
Linien-Nr	**268**					
konzessionierte Laufzeit						
Betreiber	Bruns Omnibusverkehr GmbH					
Linienverlauf	Bredehorn - Grabstrede - Bockhorn					
Kategorisierung	Regionalverkehr Grundnetz 1. Ordnung					
Mindestbedienungsstandard	**Mo-Fr**		**Sa**		**So/Feiertage**	
	Hin	Rück	Hin	Rück	Hin	Rück
Bedienungszeitraum	06:09 - 16:14	06:38 - 15:23				
Takt	kein	kein				
Fahrten	10 Fahrten Schule	6 Fahrten Schule				
Verknüpfungen						
Verknüpfungspunkt						
Fahrzeugstandard	Standardlinienbus					
Bus-km-Aufwand pro Jahr	Angabe WEB					
Besonderheiten						
Hauptsächliche Nachfrage	Schüler					

Linienbündel	**?**					
Linien-Nr	**269**					
konzessionierte Laufzeit						
Betreiber	Bruns Omnibusverkehr GmbH					
Linienverlauf	Sonderfahrtplan zur Bad Zwischenahner Woche					
Kategorisierung	Regionalverkehr Grundnetz 1. Ordnung					
Mindestbedienungsstandard	**Mo-Fr**		**Sa**		**So/Feiertage**	
	Hin	Rück	Hin	Rück	Hin	Rück
Bedienungszeitraum			20:00 - 21:00	ab 01:30	12:00 - 13:00	ab 18:30
Takt			kein		kein	
Fahrten			eine Fahrt	eine Fahrt	eine Fahrt	Fahrt
Verknüpfungen						
Verknüpfungspunkt						
Fahrzeugstandard	Standardlinienbus					
Bus-km-Aufwand pro Jahr	Angabe WEB					
Besonderheiten						
Hauptsächliche Nachfrage	Schüler					

Linienbündel	**?**					
Linien-Nr	**270**					
konzessionierte Laufzeit						
Betreiber	Bruns Omnibusverkehr GmbH					
Linienverlauf	Sonderfahrplan zum Wochenende an der Jade					
Kategorisierung	Regionalverkehr Grundnetz 1. Ordnung					
Mindestbedienungsstandard	**Fr**		**Sa**		**So/Feiertage**	
	Hin	Rück	Hin	Rück	Hin	Rück
Bedienungszeitraum	19:05 - 00:50	01:00 - 03:00	19:05 - 00:50	01:00 - 03:00		
Takt	kein	kein	kein	kein		
Fahrten	3 Fahrten	2 Fahrten	3 Fahrten	2 Fahrten		
Verknüpfungen						
Verknüpfungspunkt						
Fahrzeugstandard	Standardlinienbus					
Bus-km-Aufwand pro Jahr	Angabe WEB					
Besonderheiten						
Hauptsächliche Nachfrage	Schüler					

Linienbündel	**?**					
Linien-Nr	**270**					
konzessionierte Laufzeit						
Betreiber	Bruns Omnibusverkehr GmbH					
Linienverlauf	Sonderfahrtplan zum Altstadtfest in Jever					
Kategorisierung	Regionalverkehr Grundnetz 1. Ordnung					
Mindestbedienungsstandard	**Fr**		**Sa**		**So/Feiertage**	
	Hin	Rück	Hin	Rück	Hin	Rück
Bedienungszeitraum	19:05 - 22:30	22:45 - 03:00	19:05 - 22:30	22:45 - 03:00		
Takt	kein	kein	kein	kein		
Fahrten	2 Fahrten	3 Fahrten	2 Fahrten	3 Fahrten		
Verknüpfungen						
Verknüpfungspunkt						
Fahrzeugstandard	Standardlinienbus					
Bus-km-Aufwand pro Jahr	Angabe WEB					
Besonderheiten						
Hauptsächliche Nachfrage	Schüler					

Linienbündel	**?**					
Linien-Nr	**272**					
konzessionierte Laufzeit						
Betreiber	Bruns Omnibusverkehr GmbH					
Linienverlauf	Sonderfahrplan zum Bockhorner Markt					
Kategorisierung	Regionalverkehr Grundnetz 1. Ordnung					
Mindestbedienungsstandard	**Fr**		**Sa**		**So/Feiertage**	
	Hin	Rück	Hin	Rück	Hin	Rück
Bedienungszeitraum			19:00 - 23:15	20:15 - 03:30		
Takt			kein	kein		
Fahrten			5 Fahrten	9 Fahrten		
Verknüpfungen						
Verknüpfungspunkt						
Fahrzeugstandard	Standardlinienbus					
Bus-km-Aufwand pro Jahr	Angabe WEB					
Besonderheiten						
Hauptsächliche Nachfrage	Schüler					

Linienbündel	**?**					
Linien-Nr	**273**					
konzessionierte Laufzeit						
Betreiber	Bruns Omnibusverkehr GmbH					
Linienverlauf	Varel - Varel, DLZ					
Kategorisierung	Regionalverkehr Grundnetz 1. Ordnung					
Mindestbedienungsstandard	**Mo-Fr**		**Sa**		**So/Feiertage**	
	Hin	Rück	Hin	Rück	Hin	Rück
Bedienungszeitraum	08:34 - 15:40	07:50 - 16:35				
Takt	kein	kein				
Fahrten	5 Fahrten Schule	5 Fahrten Schule				
	2 Fahrten tägl.					
Verknüpfungen						
Verknüpfungspunkt	Varel					
Fahrzeugstandard	Standardlinienbus					
Bus-km-Aufwand pro Jahr	Angabe WEB					
Besonderheiten						
Hauptsächliche Nachfrage	Schüler					

Linienbündel	**?**					
Linien-Nr	**274**					
konzessionierte Laufzeit						
Betreiber	Bruns Omnibusverkehr GmbH					
Linienverlauf	Sonderfahrplan zum Zeteler Markt					
Kategorisierung	Regionalverkehr Grundnetz 1. Ordnung					
Mindestbedienungsstandard	**Mi**		**Sa**		**So/Feiertage**	
	Hin	Rück	Hin	Rück	Hin	Rück
Bedienungszeitraum	09:00 - 16:55	15:00 - 21:30	18:30 - 21:00	19:00 - 02:30		
Takt	stündlich	stündlich	stündlich	stündlich		
Fahrten	6 Fahrten	7 Fahrten	3 Fahrten	8 Fahrten		
Verknüpfungen						
Verknüpfungspunkt						
Fahrzeugstandard	Standardlinienbus					
Bus-km-Aufwand pro Jahr	Angabe WEB					
Besonderheiten						
Hauptsächliche Nachfrage	Schüler					

Linienbündel	**?**					
Linien-Nr	**275**					
konzessionierte Laufzeit						
Betreiber	Bruns Omnibusverkehr GmbH					
Linienverlauf	Sonderfahrplan zum Zeteler Markt					
Kategorisierung	Regionalverkehr Grundnetz 1. Ordnung					
Mindestbedienungsstandard	**Mi**		**Sa**		**So/Feiertage**	
	Hin	Rück	Hin	Rück	Hin	Rück
Bedienungszeitraum	08:30 - 18:23	12:05 - 21:30				
Takt	kein	kein				
Fahrten	4 Fahrten	8 Fahrten				
Verknüpfungen						
Verknüpfungspunkt						
Fahrzeugstandard	Standardlinienbus					
Bus-km-Aufwand pro Jahr	Angabe WEB					
Besonderheiten						
Hauptsächliche Nachfrage	Schüler					

Linienbündel	**?**					
Linien-Nr	**251/276**					
konzessionierte Laufzeit						
Betreiber	Bruns Omnibusverkehr GmbH					
Linienverlauf	Sonderfahrplan zum Zeteler Markt					
Kategorisierung	Regionalverkehr Grundnetz 1. Ordnung					
Mindestbedienungsstandard	**Mi**		**Sa**		**So/Feiertage**	
	Hin	Rück	Hin	Rück	Hin	Rück
Bedienungszeitraum	06:03- 19:35	08:00 - 23:00	17:53 - 22:52	19:00 - 03:00		
Takt	kein	kein	2-h-Takt	2-h-Takt/stündl.		
Fahrten	12 Fahrten	14 Fahrten	3 Fahrten	6 Fahrten		
Verknüpfungen						
Verknüpfungspunkt						
Fahrzeugstandard	Standardlinienbus					
Bus-km-Aufwand pro Jahr	Angabe WEB					
Besonderheiten						
Hauptsächliche Nachfrage	Schüler					

Linienbündel	**?**					
Linien-Nr	**251/277**					
konzessionierte Laufzeit						
Betreiber	Bruns Omnibusverkehr GmbH					
Linienverlauf	Sonderfahrplan zum Zeteler Markt					
Kategorisierung	Regionalverkehr Grundnetz 1. Ordnung					
Mindestbedienungsstandard	**Mi**		**Sa**		**So/Feiertage**	
	Hin	Rück	Hin	Rück	Hin	Rück
Bedienungszeitraum	08:25 - 21:05	12:16 - 23:00	18:00 - 23:15	19:30 - 03:00		
Takt	kein	kein	kein	stündlich		
Fahrten	11 Fahrten	11 Fahrten	3 Fahrten	6 Fahrten		
Verknüpfungen						
Verknüpfungspunkt						
Fahrzeugstandard	Standardlinienbus					
Bus-km-Aufwand pro Jahr	Angabe WEB					
Besonderheiten						
Hauptsächliche Nachfrage	Schüler					

Linienbündel	**?**					
Linien-Nr	**278**					
konzessionierte Laufzeit						
Betreiber	Bruns Omnibusverkehr GmbH					
Linienverlauf	Sonderfahrplan zum Zeteler Markt					
Kategorisierung	Regionalverkehr Grundnetz 1. Ordnung					
Mindestbedienungsstandard	**Mi**		**Sa**		**So/Feiertage**	
	Hin	Rück	Hin	Rück	Hin	Rück
Bedienungszeitraum	09:15 - 19:55					
Takt	halb-stündlich					
Fahrten	9 Fahrten					
Verknüpfungen						
Verknüpfungspunkt						
Fahrzeugstandard	Standardlinienbus					
Bus-km-Aufwand pro Jahr	Angabe WEB					
Besonderheiten						
Hauptsächliche Nachfrage	Schüler					

Linienbündel	**?**					
Linien-Nr	**420**					
konzessionierte Laufzeit						
Betreiber	Weser-Ems-Bus					
Linienverlauf	Aurich - Wittmund - Jever					
Kategorisierung	Regionalverkehr Grundnetz 1. Ordnung					
Mindestbedienungsstandard	**Mo-Fr**		**Sa**		**So/Feiertage**	
	Hin	Rück	Hin	Rück	Hin	Rück
Bedienungszeitraum	06:15 - 19:10	06:48 - 20:10	09:00 - 16:50	10:00 - 17:30		
Takt	kein	kein	kein	kein		
Fahrten	2 Fahrten Schule	4 Fahrten Schule	3 Fahrten davon 3 Bedarfsfahrten	3 Fahrten davon 3 Bedarfsfahrten		
		eine Fahrt Ferien				
	5 Fahrten tägl.	2 Fahrten tägl.				
Verknüpfungen						
Verknüpfungspunkt	Aurich, Wittmund, Jever		Aurich, Wittmund, Jever			
Fahrzeugstandard	Standardlinienbus					
Bus-km-Aufwand pro Jahr	Angabe WEB					
Besonderheiten						
Hauptsächliche Nachfrage	Schüler					

Linienbündel	**?**					
Linien-Nr	**480**					
konzessionierte Laufzeit						
Betreiber	Kreisbahn Aurich					
Linienverlauf	Aurich - Wittmund - Jever - Wilhelmshaven					
Kategorisierung	Regionalverkehr Grundnetz 1. Ordnung					
Mindestbedienungsstandard	**Mo-Fr**		**Sa**		**So/Feiertage**	
	Hin	Rück	Hin	Rück	Hin	Rück
Bedienungszeitraum	08:20 - 20:22	08:35 - 20:10	09:00 - 10:50	09:00 - 10:40		
Takt	kein	kein	kein	kein		
Fahrten		eine Fahrt Schule	2 Fahrten davon eine Bedarfsfahrt	2 Fahrten davon eine Bedarfsfahrt		
		eine Fahrt Ferien				
	3 Fahrten tägl.	3 Fahrten tägl.				
Verknüpfungen						
Verknüpfungspunkt	Aurich, Wittmund, Jever, Wilhelmshaven		Aurich, Wittmund, Jever, Wilhelmshaven			
Fahrzeugstandard	Standardlinienbus					
Bus-km-Aufwand pro Jahr	Angabe WEB					
Besonderheiten						
Hauptsächliche Nachfrage	Schüler					

Linienbündel	**?**					
Linien-Nr	**N39**					
konzessionierte Laufzeit						
Betreiber	Weser-Ems-Bus					
Linienverlauf	Friesland - Wilhelmshaven					
Kategorisierung	Regionalverkehr Grundnetz 1. Ordnung					
Mindestbedienungsstandard	**Mo-Fr**		**Sa**		**So/Feiertage**	
	Hin	Rück	Hin	Rück	Hin	Rück
Bedienungszeitraum			20:50 - 32:54	20:00 - 00:00	00:00 - 04:40	00:40 - 06:31
Takt			kein	kein	kein	kein
Fahrten			3 Fahrten davon 2 Bedarfsfahrten	3 Fahrten davon 2 Bedarfsfahrten	3 Fahrten	5 Fahrten davon 4 Bedarfsfahrten
Verknüpfungen						
Verknüpfungspunkt			Friesland, Wilhelmshaven		Friesland, Wilhelmshaven	
Fahrzeugstandard	Standardlinienbus					
Bus-km-Aufwand pro Jahr		Angabe WEB				
Besonderheiten						
Hauptsächliche Nachfrage	Schüler					

Linienbündel	**?**					
Linien-Nr	**111**					
konzessionierte Laufzeit						
Betreiber	Bruns Omnibusverkehr GmbH					
Linienverlauf	Wilhemshaven - Sande - Friedeburg - Wiesmorr					
Kategorisierung	Regionalverkehr Grundnetz 1. Ordnung					
Mindestbedienungsstandard	**Mi**		**Sa**		**So/Feiertage**	
	Hin	Rück	Hin	Rück	Hin	Rück
Bedienungszeitraum	05:25 - 19:39	05:55 - 20:30	08:00 - 19:25	06:50 - 18:57	00:30 - 17:36	15:00 - 17:53
Takt	kein	kein	kein	kein	kein	kein
Fahrten	7 Fahrten Schule davon eine Fahrt nur Mo. - Do.; davon eine Fahrt nur freitags	7 Fahrten Schule davon eine Fahrt nur Mo. - Do.; davon 2 Fahrten nur freitags	7 Fahrten	6 Fahrten	5 Fahrten davon 2 Fahrten nur während des Wochenendes an der Jade	3 Fahrten
	5 Fahrten Ferien 10 tägl. Fahrten	2 Fahrten Ferien 14 tägl. Fahrten				
		davon eine Fahrt nur Mo. - Do.; davon eine Fahrt nur freitags				
Verknüpfungen						
Verknüpfungspunkt	Wilhelmshaven, Sande		Wilhelmshaven, Sande		Wilhelmshaven, Sande	
Fahrzeugstandard	Standardlinienbus					
Bus-km-Aufwand pro Jahr	Angabe WEB					
Besonderheiten						
Hauptsächliche Nachfrage	Schüler					

Linien-Nr	**RE 18**					
Betreiber	Nordwestbahn					
Linienverlauf	Wilhelmshaven - Sande - Varel - Rastede - Oldenburg (Oldb) - Osnabrück					
Kategorisierung	SPNV					
Mindestbedienungsstandard	**Montag - Freitag**		**Sa**		**So/Feiertage**	
	Hin	Rück	Hin	Rück	Hin	Rück
Bedienungszeitraum	4:40 - 23:10	05:59 - 23:59	06:40 - 23:10	06:01- 01:19	06:40 - 23:10	06:01- 01:19
Takt	Stundentakt	Stundentakt	Stundentakt	Stundentakt	Stundentakt	Stundentakt
Fahrten	19 Fahrten	19 Fahrten	17 Fahrten	18 Fahrten	17 Fahrten	18 Fahrten
	6 Vertstärker-fahrten	7 Vertstärker-fahrten	1 Verstärkerfahrt	1 Verstärkerfahrt	1 Verstärkerfahrt	1 Verstärkerfahrt
	2 Verstärker-fahrten Freitags	2 Verstärker-fahrten Freitags	2 zusätzliche Fahrten ab Varel	2 zusätzliche Fahrten nach Varel		
		1 zusätzliche Fahrt 31.10/01.11				
Verknüpfungen						
Verknüpfungspunkt Im Landkreis	Wilhelmshaven, Sande, Varel		Wilhelmshaven, Sande, Varel		Wilhelmshaven, Sande, Varel	
Fahrzeugstandard	Lint 41					

Linien-Nr	**RB 59**					
Betreiber	Nordwestbahn					
Linienverlauf	Wilhelmshaven - Sande - Schortens-Heidmühle - Jever - Wittmund - Esens					
Kategorisierung	SPNV					
Mindestbedienungsstandard	**Montag - Freitag**		**Sa**		**So/Feiertage**	
	Hin	Rück	Hin	Rück	Hin	Rück
Bedienungszeitraum	6:00 - 22:57	06:02 - 22:54	06:30 - 23:27	06:32 - 23:24	08:30 - 23:27	06:32 - 23:24
Takt	Stundentakt	Stundentakt	Stundentakt	Stundentakt	Stundentakt	Stundentakt
Fahrten	17 Fahrten	17 Fahrten	17 Fahrten	17 Fahrten	15 Fahrten	15 Fahrten
Verknüpfungen						
Verknüpfungspunkt Im Landkreis	Wilhelmshaven, Sande, Schortens-Heidmühle, Jever		Wilhelmshaven, Sande, Schortens-Heidmühle, Jever		Wilhelmshaven, Sande, Schortens-Heidmühle, Jever	
Fahrzeugstandard	Lint 41					

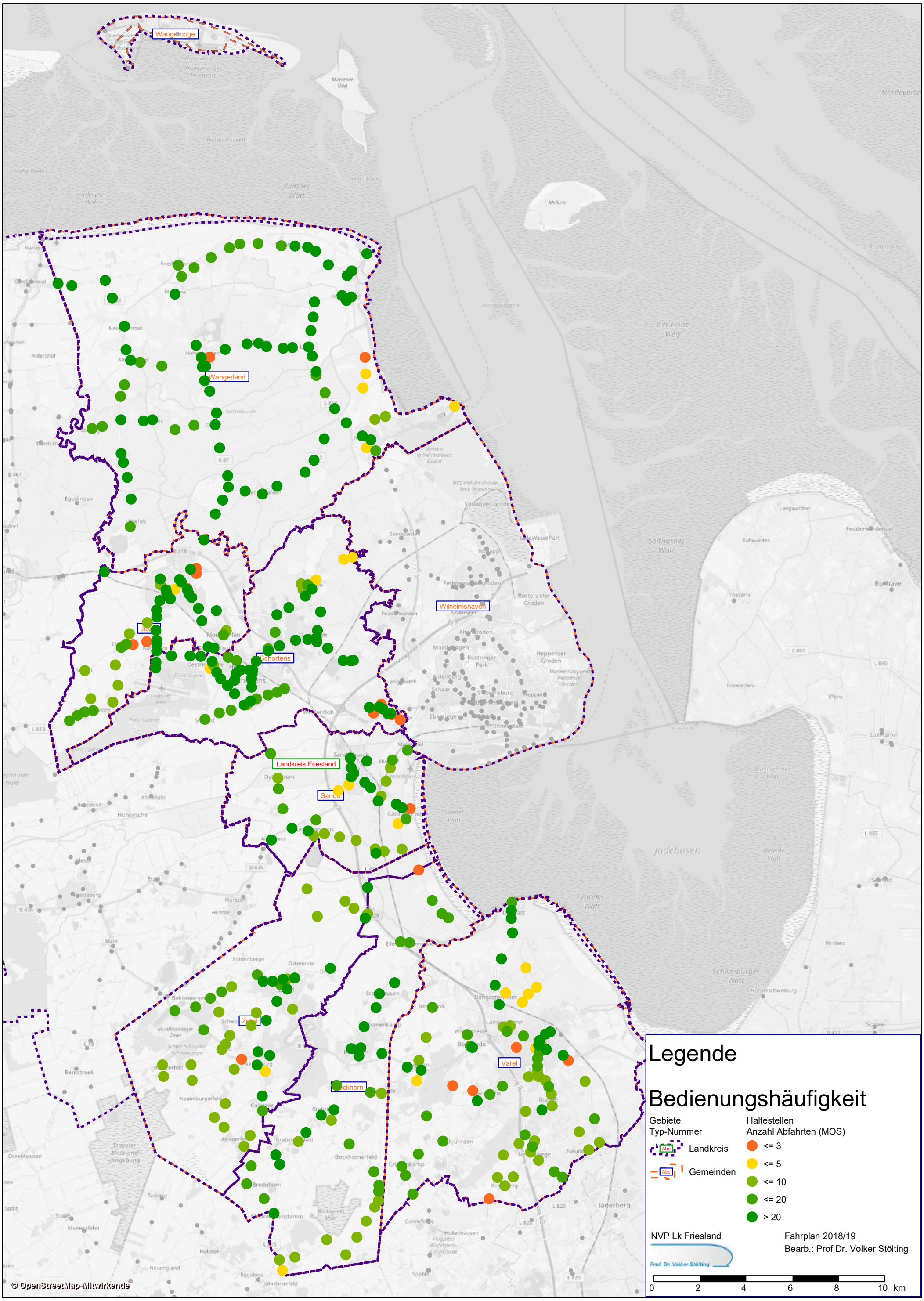
Wangerooge
Wangerland
Wilhelmshaven
Jever
Schortens
Landkreis Friesland
Sande
Zetel
Varel
Bockhorn
Legende
Bedienungshäufigkeit
Gebiete
Typ-Nummer
Landkreis
Gemeinden
Haltestellen
Anzahl Abfahrten (MOS)
<= 3
<= 5
<= 10
<= 20
> 20
NVP Lk Friesland
Fahrplan 2018/19
Bearb.: Prof Dr. Volker Stölting
Prof. Dr. Volker Stölting
0 2 4 6 8 10 km
© OpenStreetMap-Mitwirkende

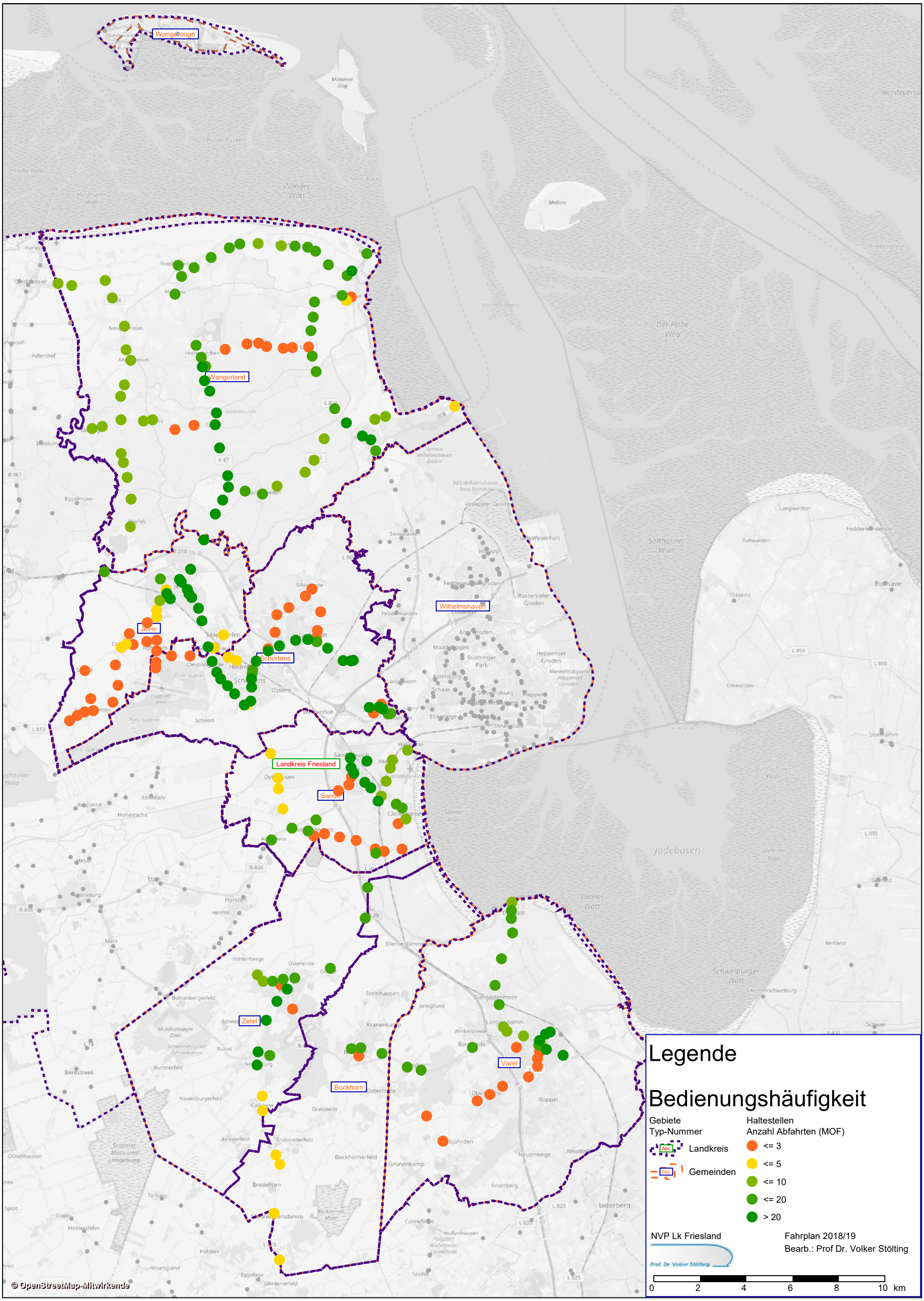
Wangerooge
Wangerland
Jever
Schortens
Wilhelmshaven
Landkreis Friesland
Sande
Zetel
Bockhorn
Varel
Legende
Bedienungshäufigkeit
Gebiete
Typ-Nummer
Landkreis
Gemeinden
Haltestellen
Anzahl Abfahrten (MOF)
<= 3
<= 5
<= 10
<= 20
> 20
NVP Lk Friesland
Fahrplan 2018/19
Bearb.: Prof Dr. Volker Stölting
Prof. Dr. Volker Stölting
0 2 4 6 8 10 km
© OpenStreetMap-Mitwirkende

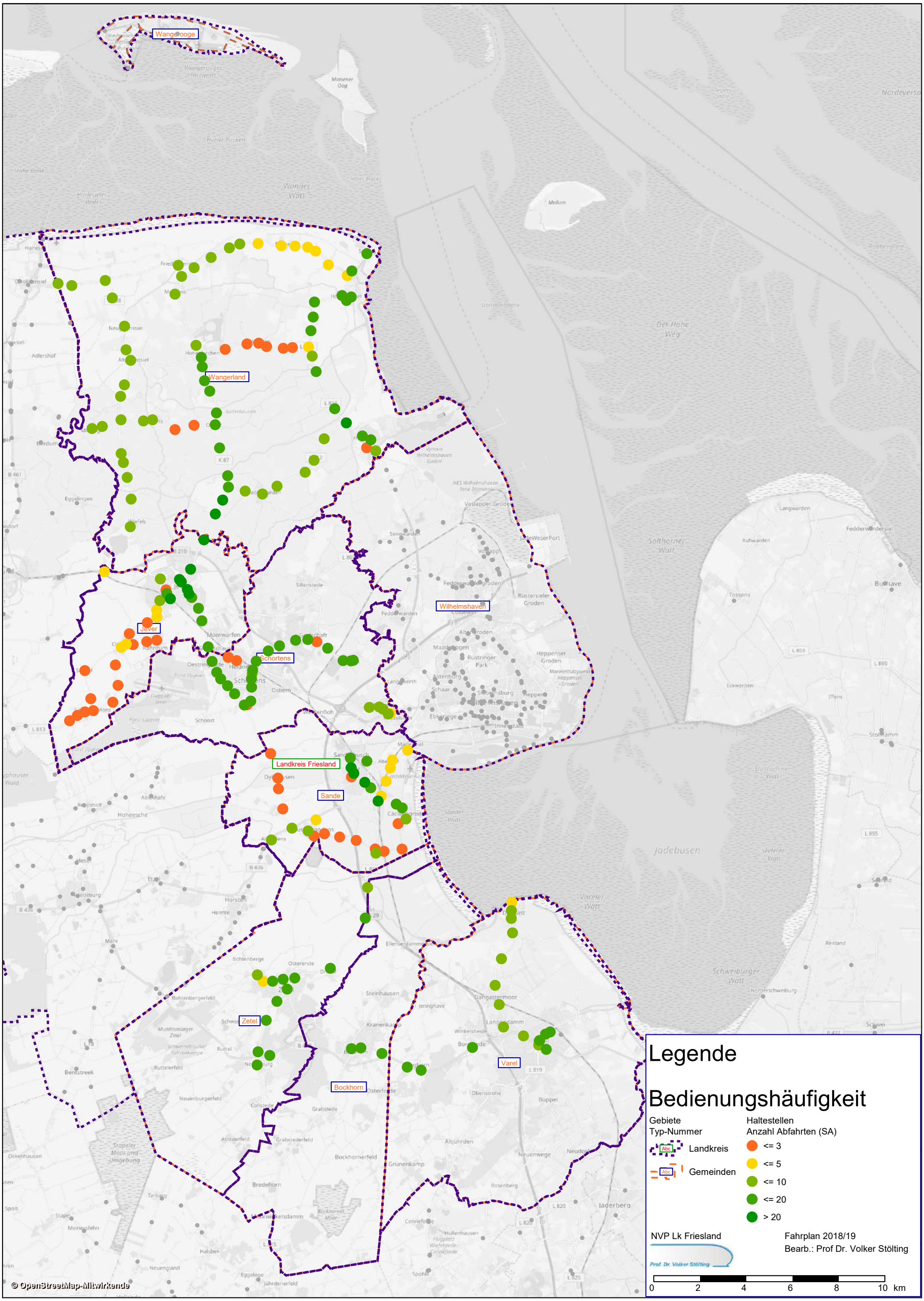
Wangerooge
Wangerland
Jever
Schortens
Wilhelmshaven
Landkreis Friesland
Sande
Zetel
Bockhorn
Varel
Legende
Bedienungshäufigkeit
Gebiete
Typ-Nummer
Landkreis
Gemeinden
Haltestellen
Anzahl Abfahrten (SA)
<= 3
<= 5
<= 10
<= 20
> 20
NVP Lk Friesland
Fahrplan 2018/19
Bearb.: Prof Dr. Volker Stölting
Prof. Dr. Volker Stölting
0 2 4 6 8 10 km
© OpenStreetMap-Mitwirkende

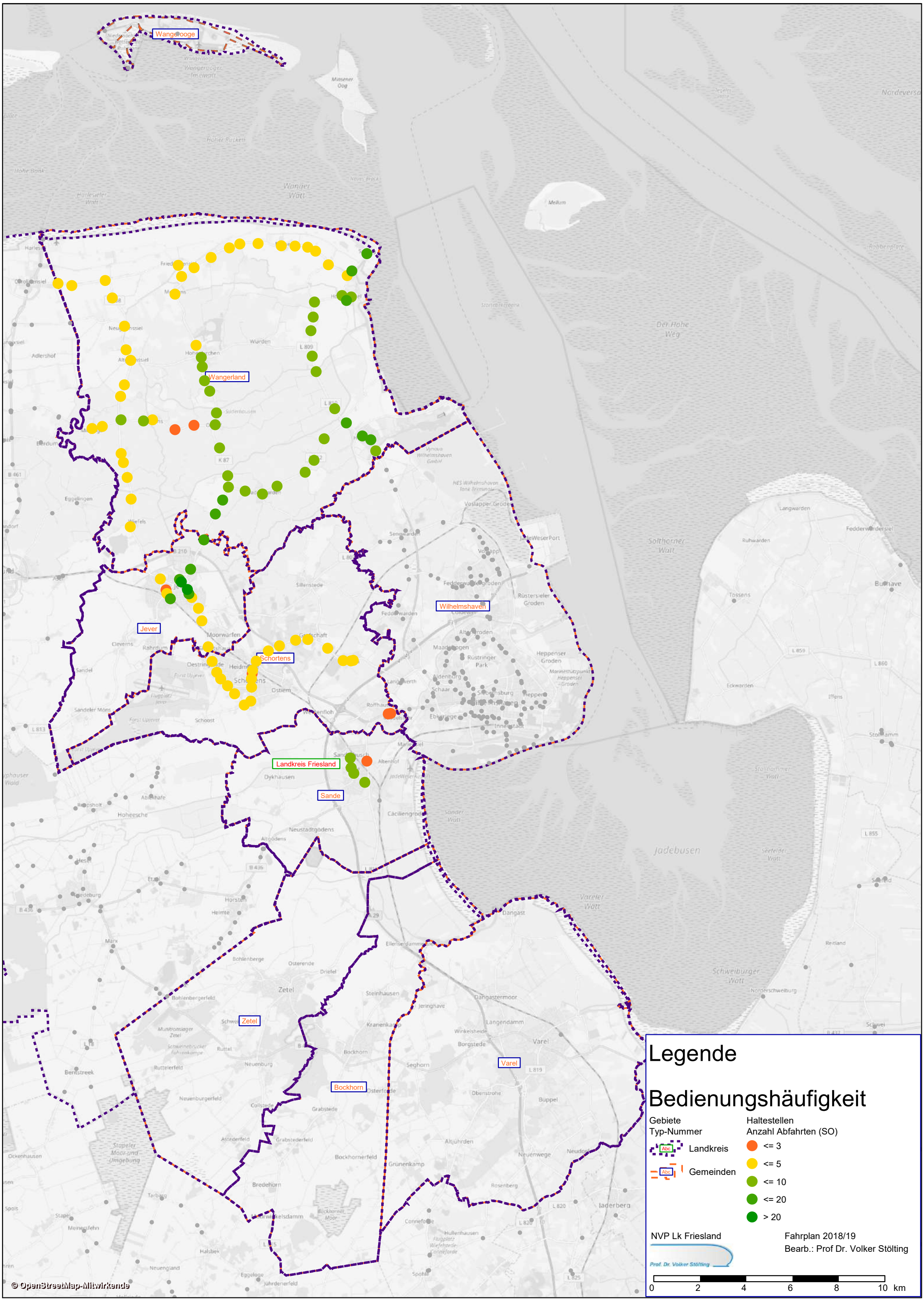
Wangerooge
Wangerland
Jever
Schortens
Wilhelmshaven
Landkreis Friesland
Sande
Zetel
Bockhorn
Varel
Legende
Bedienungshäufigkeit
Gebiete
Typ-Nummer
Landkreis
Gemeinden
Haltestellen
Anzahl Abfahrten (SO)
<= 3
<= 5
<= 10
<= 20
> 20
NVP Lk Friesland
Fahrplan 2018/19
Bearb.: Prof Dr. Volker Stölting
Prof. Dr. Volker Stölting
0 2 4 6 8 10 km
© OpenStreetMap-Mitwirkende

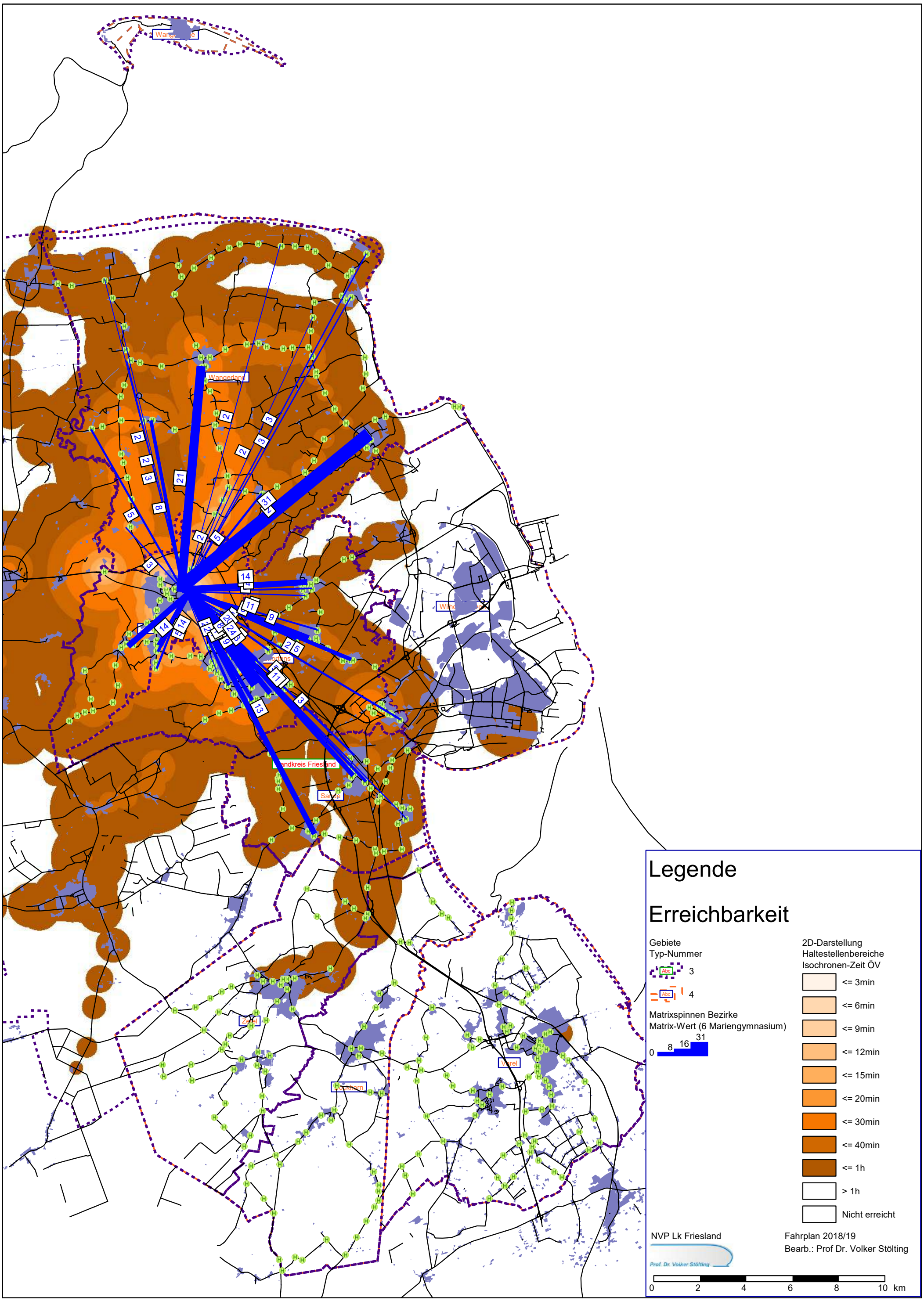
Wangerland
Wangerland
Landkreis Friesland
Sande
Zetel
Varel
Legende
Erreichbarkeit
Gebiete
Typ-Nummer
3
4
Matrixspinnen Bezirke
Matrix-Wert (6 Mariengymnasium)
0
8
16
31
2D-Darstellung
Haltestellenbereiche
Isochronen-Zeit ÖV
<= 3min
<= 6min
<= 9min
<= 12min
<= 15min
<= 20min
<= 30min
<= 40min
<= 1h
> 1h
Nicht erreicht
NVP Lk Friesland
Fahrplan 2018/19
Bearb.: Prof Dr. Volker Stölting
Prof. Dr. Volker Stölting
0
2
4
6
8
10
km

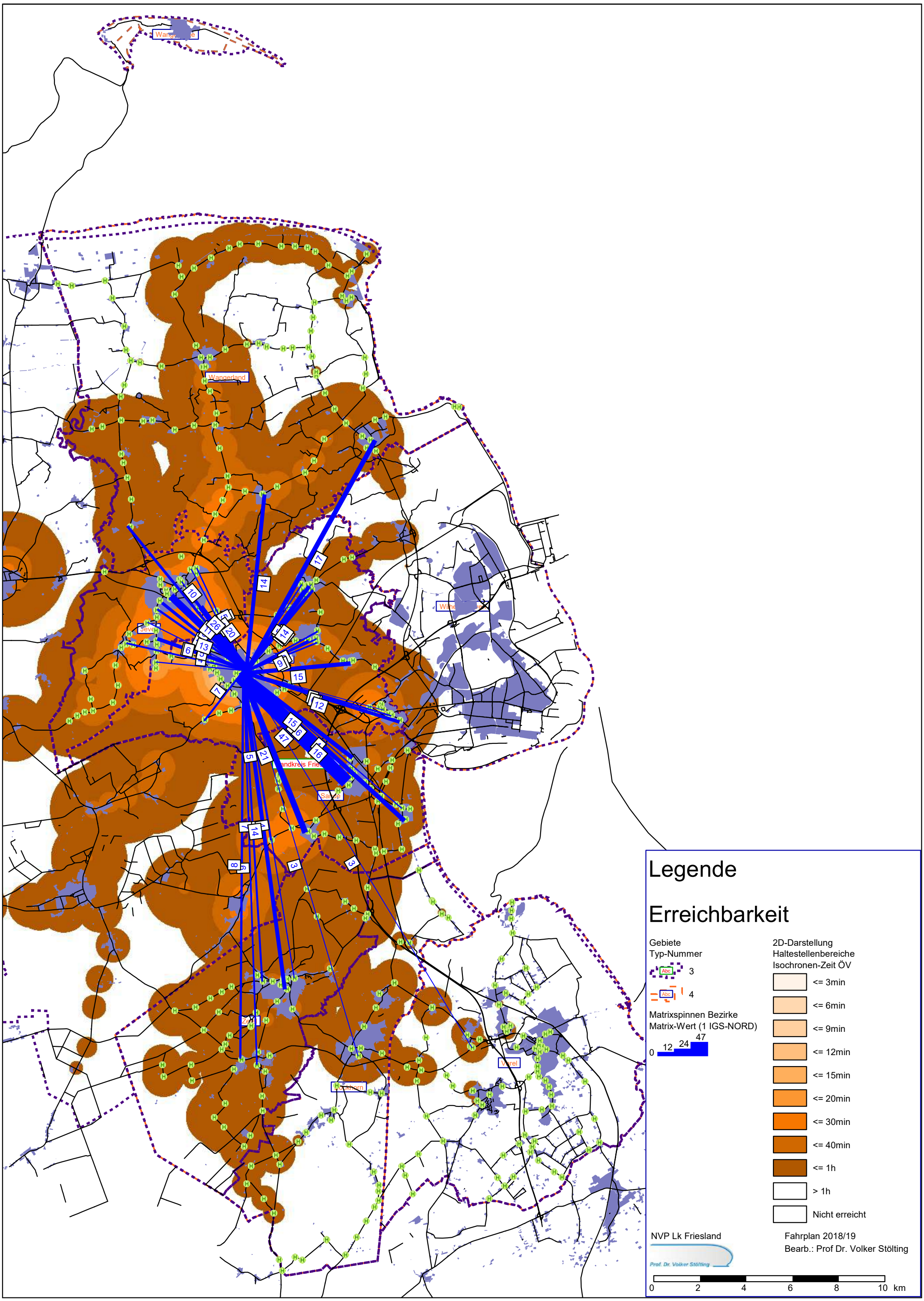
Wangerland
Wiefelstede
Jever
Sande
Varel
Bockhorn
Legende
Erreichbarkeit
Gebiete
Typ-Nummer
3
4
Matrixspinnen Bezirke
Matrix-Wert (1 IGS-NORD)
0
12
24
47
2D-Darstellung
Haltestellenbereiche
Isochronen-Zeit ÖV
<= 3min
<= 6min
<= 9min
<= 12min
<= 15min
<= 20min
<= 30min
<= 40min
<= 1h
> 1h
Nicht erreicht
NVP Lk Friesland
Fahrplan 2018/19
Bearb.: Prof Dr. Volker Stölting
Prof. Dr. Volker Stölting
0
2
4
6
8
10
km

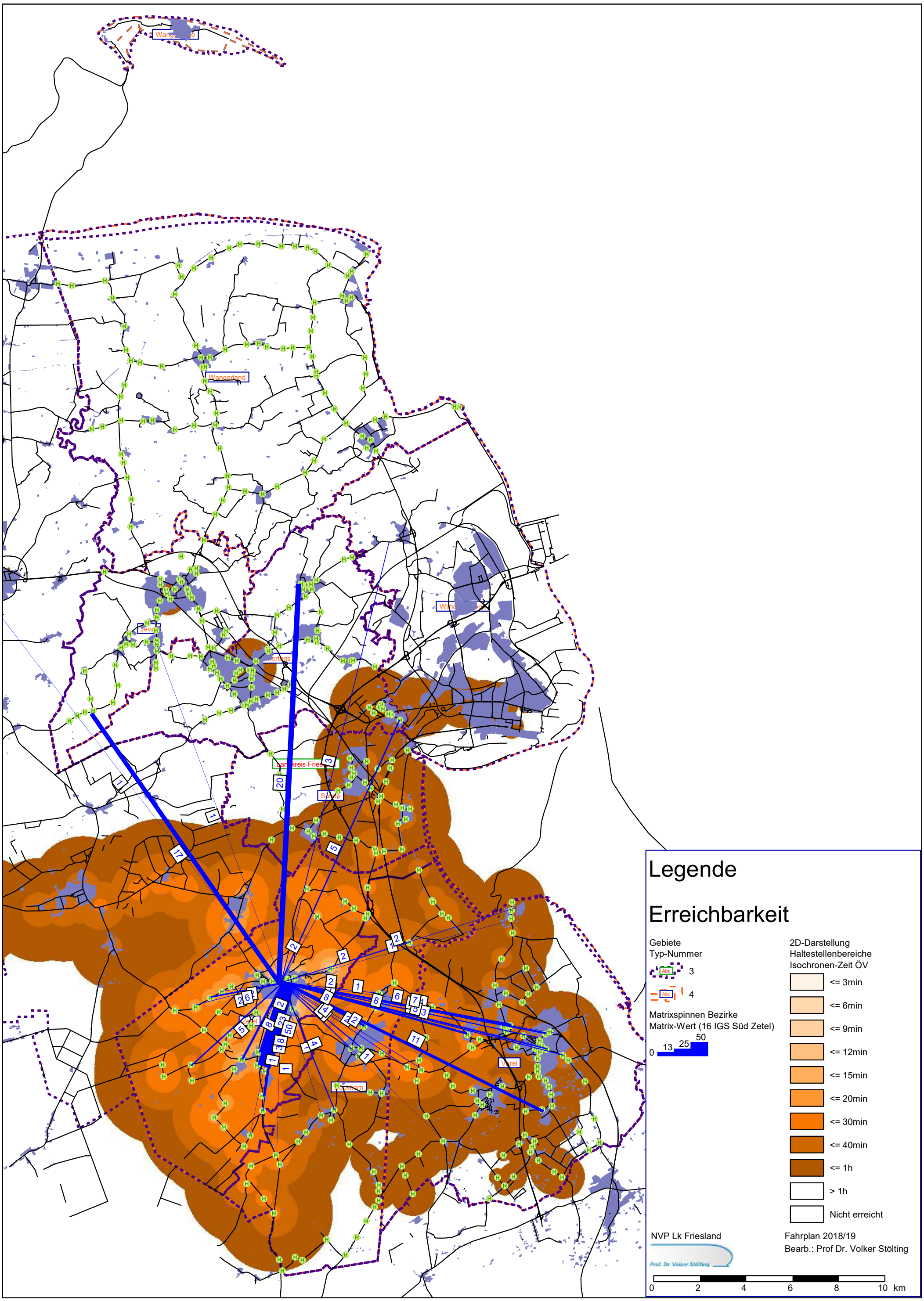
Wangerland
Jever
Sande
Varel
Legende
Erreichbarkeit
Gebiete
Typ-Nummer
3
4
Matrixspinnen Bezirke
Matrix-Wert (16 IGS Süd Zetel)
0
13
25
50
2D-Darstellung
Haltestellenbereiche
Isochronen-Zeit ÖV
<= 3min
<= 6min
<= 9min
<= 12min
<= 15min
<= 20min
<= 30min
<= 40min
<= 1h
> 1h
Nicht erreicht
NVP Lk Friesland
Fahrplan 2018/19
Bearb.: Prof Dr. Volker Stölting
Prof. Dr. Volker Stölting
0
2
4
6
8
10
km

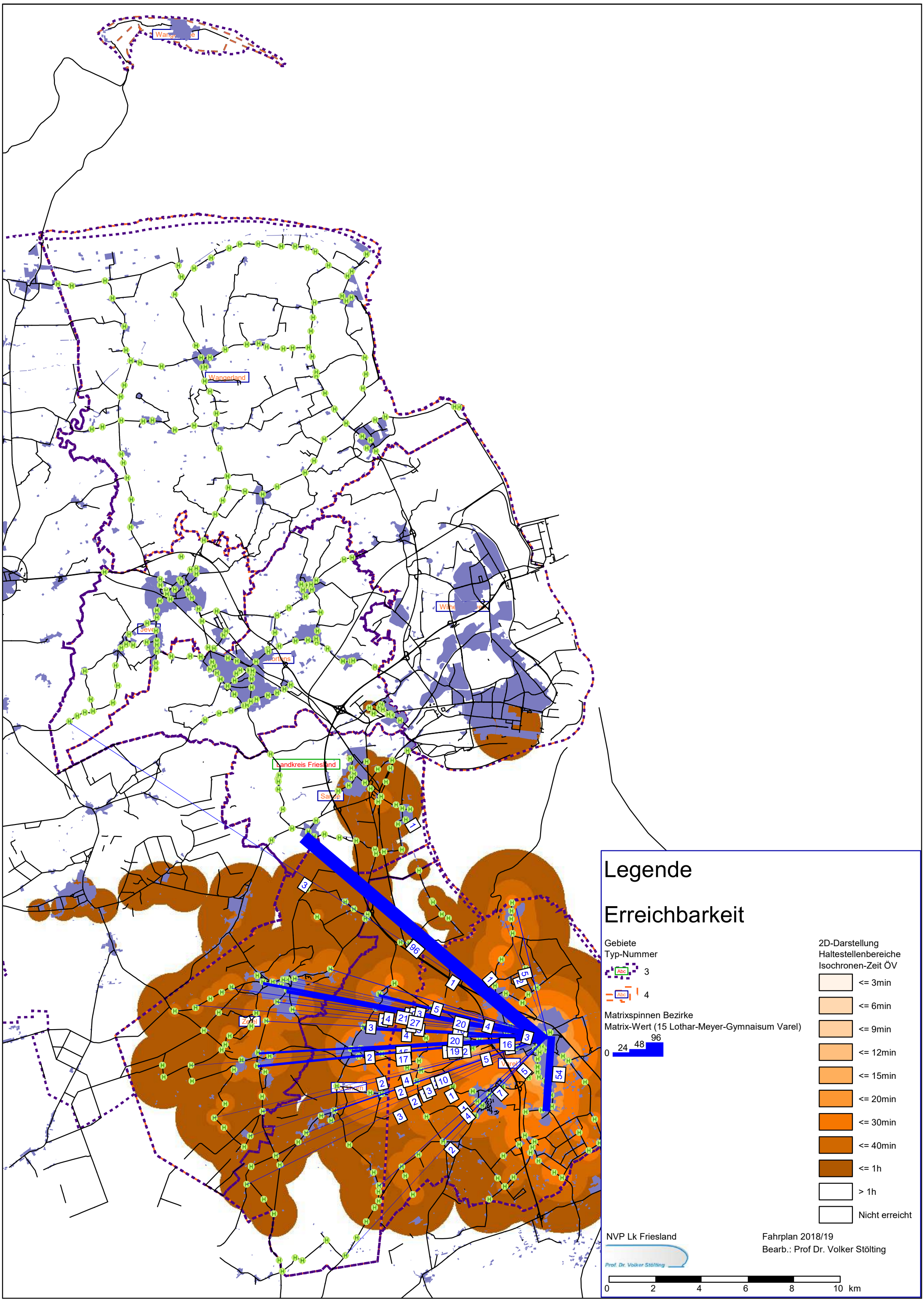
Wangerland
Jever
Landkreis Friesland
Sande
Varel
Legende
Erreichbarkeit
Gebiete
Typ-Nummer
3
4
Matrixspinnen Bezirke
Matrix-Wert (15 Lothar-Meyer-Gymnaisum Varel)
0
24
48
96
2D-Darstellung
Haltestellenbereiche
Isochronen-Zeit ÖV
<= 3min
<= 6min
<= 9min
<= 12min
<= 15min
<= 20min
<= 30min
<= 40min
<= 1h
> 1h
Nicht erreicht
NVP Lk Friesland
Fahrplan 2018/19
Bearb.: Prof Dr. Volker Stölting
Prof. Dr. Volker Stölting
0
2
4
6
8
10
km

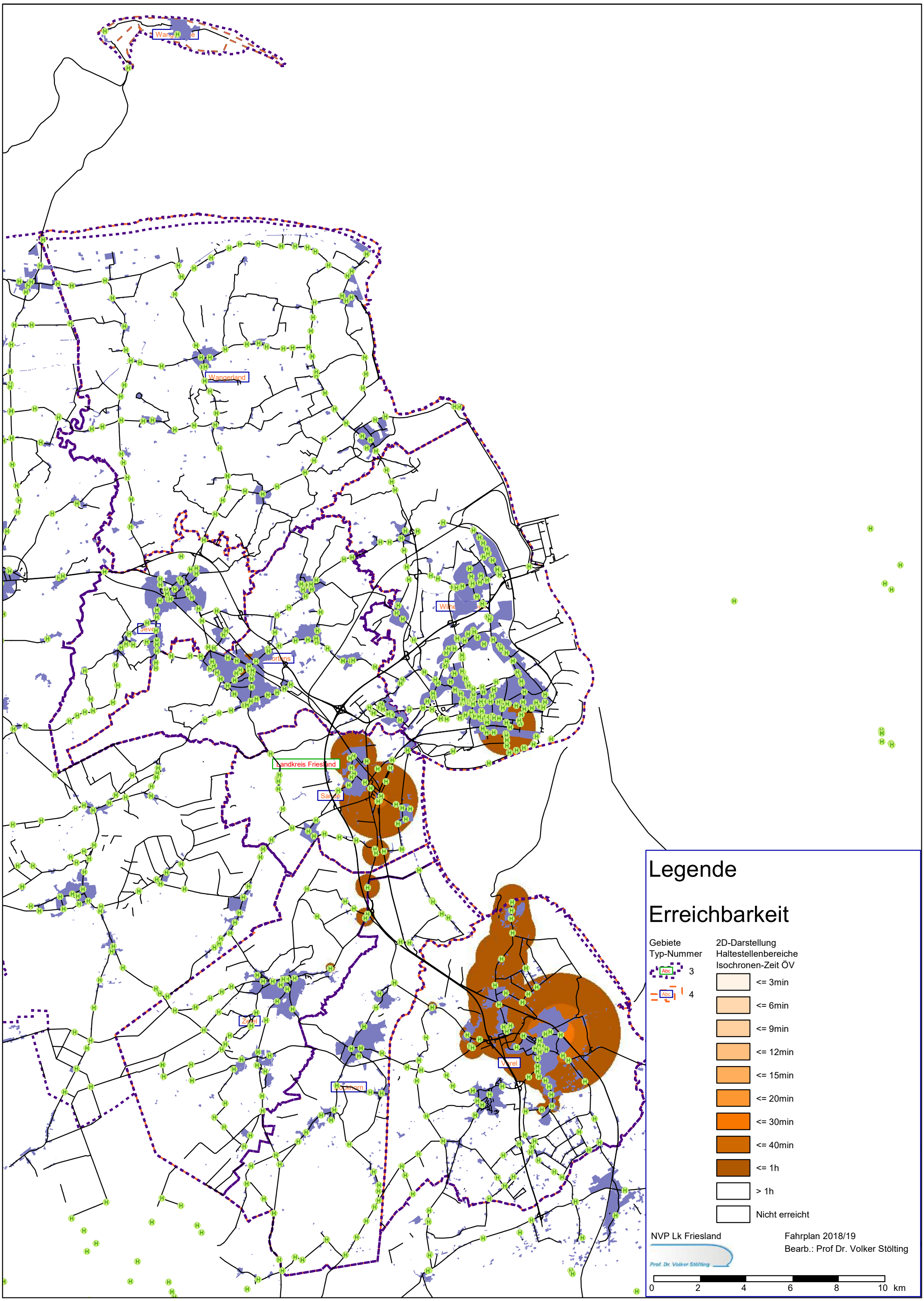
Wangerland
Wangerland
Jever
Sande
Zetel
Varel
Legende
Erreichbarkeit
Gebiete
Typ-Nummer
3
4
2D-Darstellung
Haltestellenbereiche
Isochronen-Zeit ÖV
<= 3min
<= 6min
<= 9min
<= 12min
<= 15min
<= 20min
<= 30min
<= 40min
<= 1h
> 1h
Nicht erreicht
NVP Lk Friesland
Fahrplan 2018/19
Bearb.: Prof Dr. Volker Stölting
Prof. Dr. Volker Stölting
0
2
4
6
8
10 km

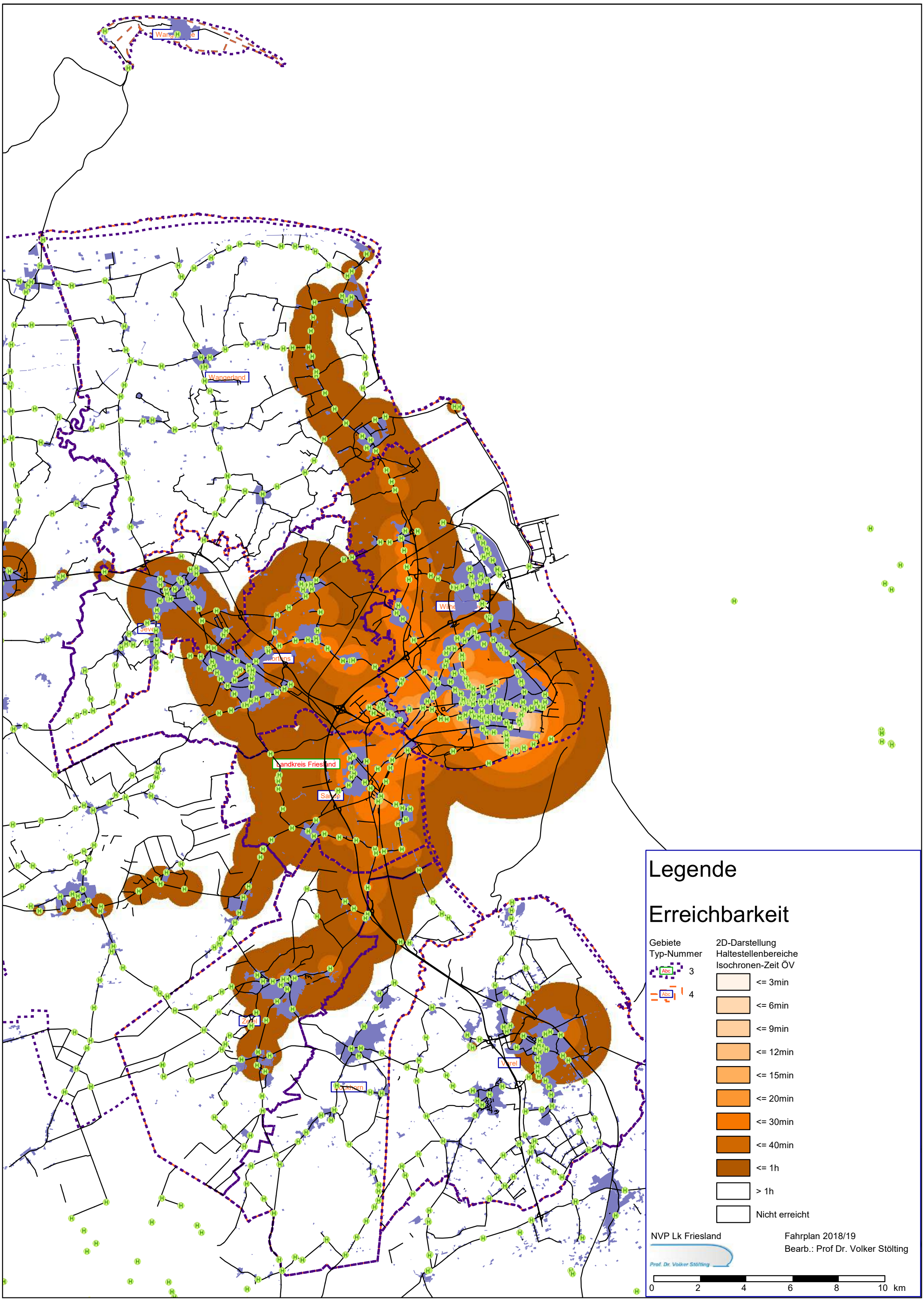
Wangerland
Jever
Landkreis Friesland
Sande
Zetel
Varel
Legende
Erreichbarkeit
Gebiete
Typ-Nummer
3
4
2D-Darstellung
Haltestellenbereiche
Isochronen-Zeit ÖV
<= 3min
<= 6min
<= 9min
<= 12min
<= 15min
<= 20min
<= 30min
<= 40min
<= 1h
> 1h
Nicht erreicht
NVP Lk Friesland
Fahrplan 2018/19
Bearb.: Prof Dr. Volker Stölting
Prof. Dr. Volker Stölting
0
2
4
6
8
10 km

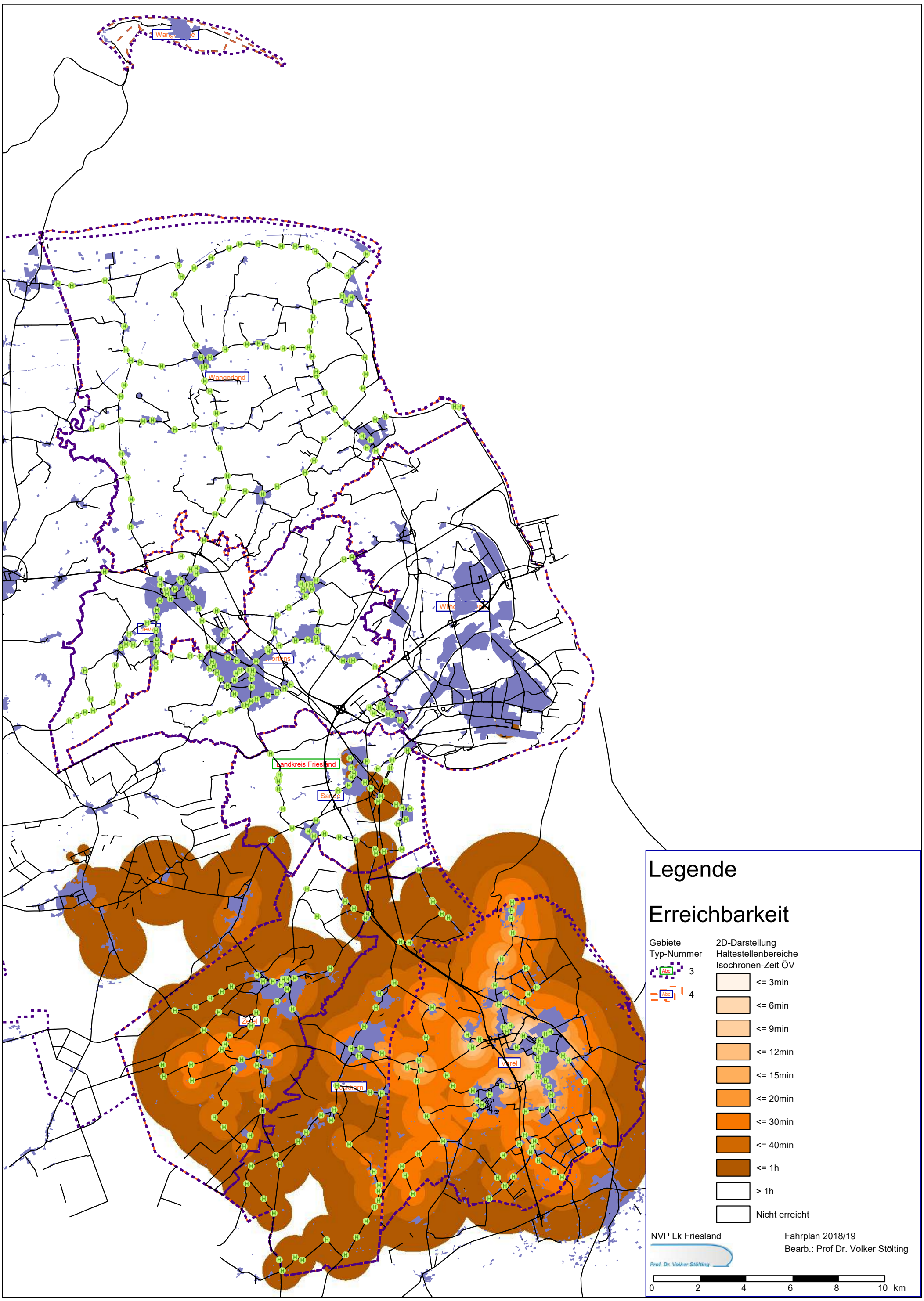
Wangerland
Jever
Landkreis Friesland
Sande
Zetel
Varel
Legende
Erreichbarkeit
Gebiete
Typ-Nummer
3
4
2D-Darstellung
Haltestellenbereiche
Isochronen-Zeit ÖV
<= 3min
<= 6min
<= 9min
<= 12min
<= 15min
<= 20min
<= 30min
<= 40min
<= 1h
> 1h
Nicht erreicht
NVP Lk Friesland
Fahrplan 2018/19
Bearb.: Prof Dr. Volker Stölting
Prof. Dr. Volker Stölting
0
2
4
6
8
10
km

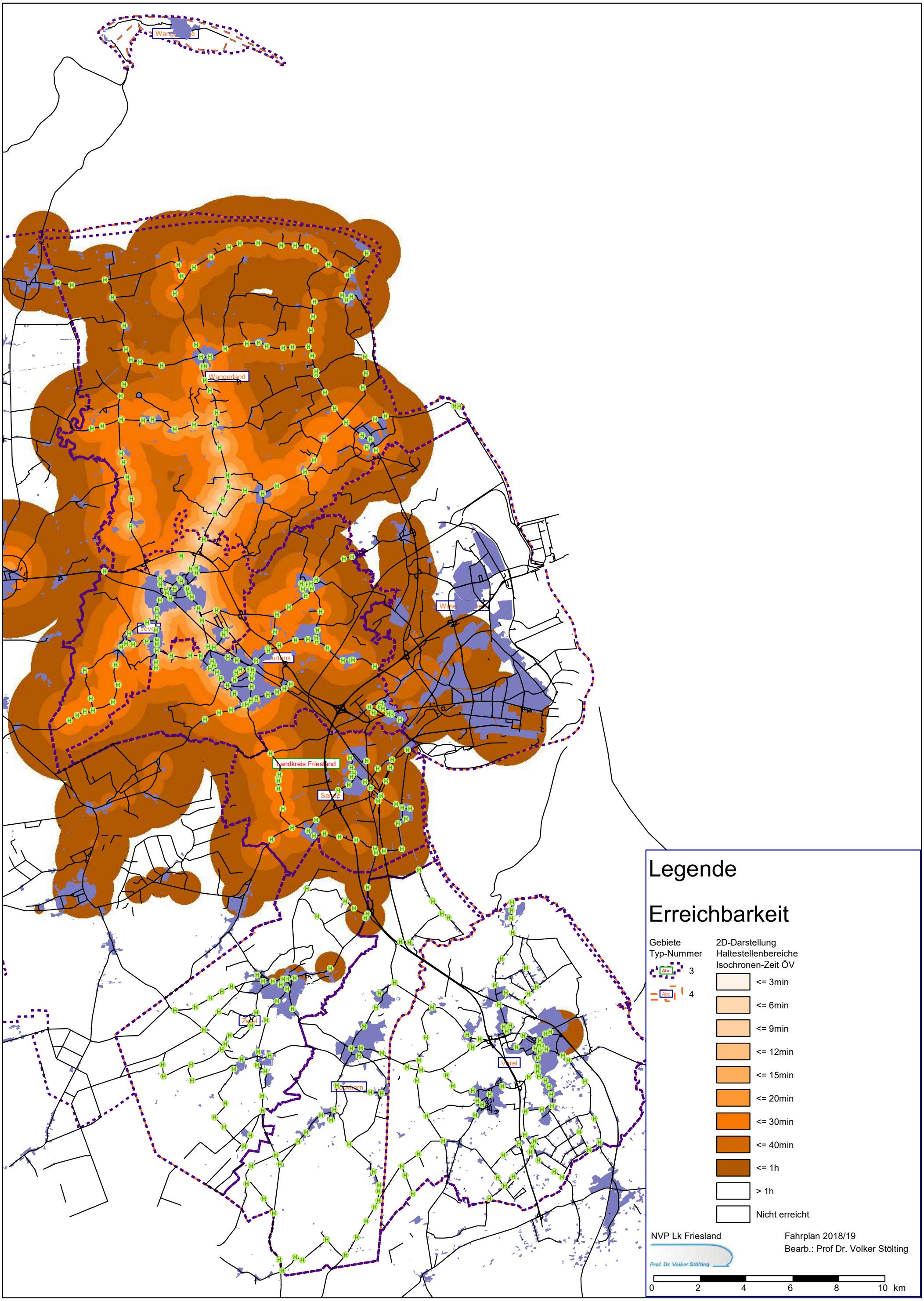
Wangerland
Jever
Sandkreis Friesland
Sande
Zetel
Varel
Legende
Erreichbarkeit
Gebiete
Typ-Nummer
3
4
2D-Darstellung
Haltestellenbereiche
Isochronen-Zeit ÖV
<= 3min
<= 6min
<= 9min
<= 12min
<= 15min
<= 20min
<= 30min
<= 40min
<= 1h
> 1h
Nicht erreicht
NVP Lk Friesland
Fahrplan 2018/19
Bearb.: Prof Dr. Volker Stölting
Prof. Dr. Volker Stölting
0
2
4
6
8
10 km

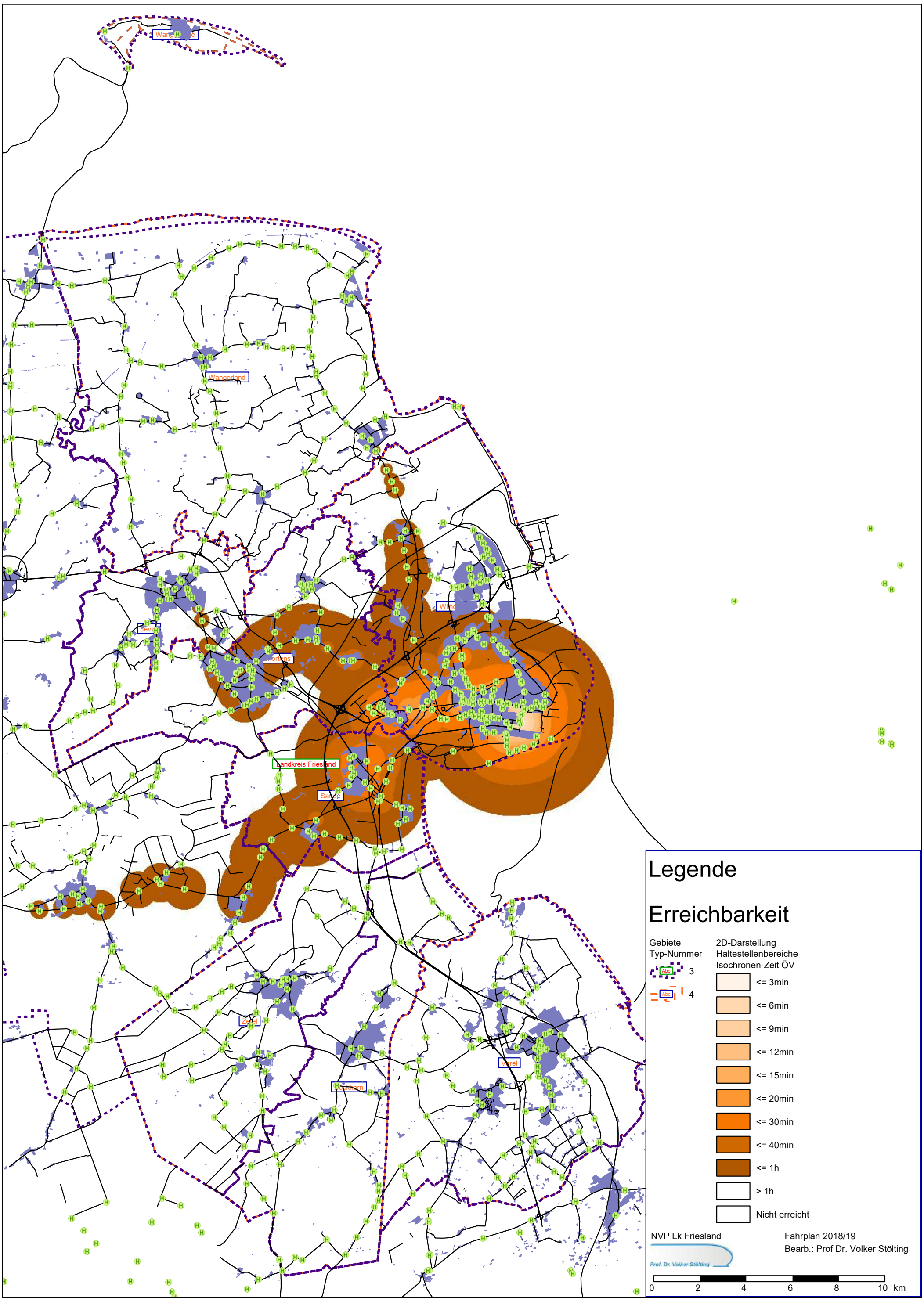
Wangerland
Wangerland
Jever
Wilhelmshaven
Landkreis Friesland
Sande
Zetel
Varel
Bockhorn
Legende
Erreichbarkeit
Gebiete
Typ-Nummer
3
4
2D-Darstellung
Haltestellenbereiche
Isochronen-Zeit ÖV
<= 3min
<= 6min
<= 9min
<= 12min
<= 15min
<= 20min
<= 30min
<= 40min
<= 1h
> 1h
Nicht erreicht
NVP Lk Friesland
Fahrplan 2018/19
Bearb.: Prof Dr. Volker Stölting
Prof. Dr. Volker Stölting
0
2
4
6
8
10 km

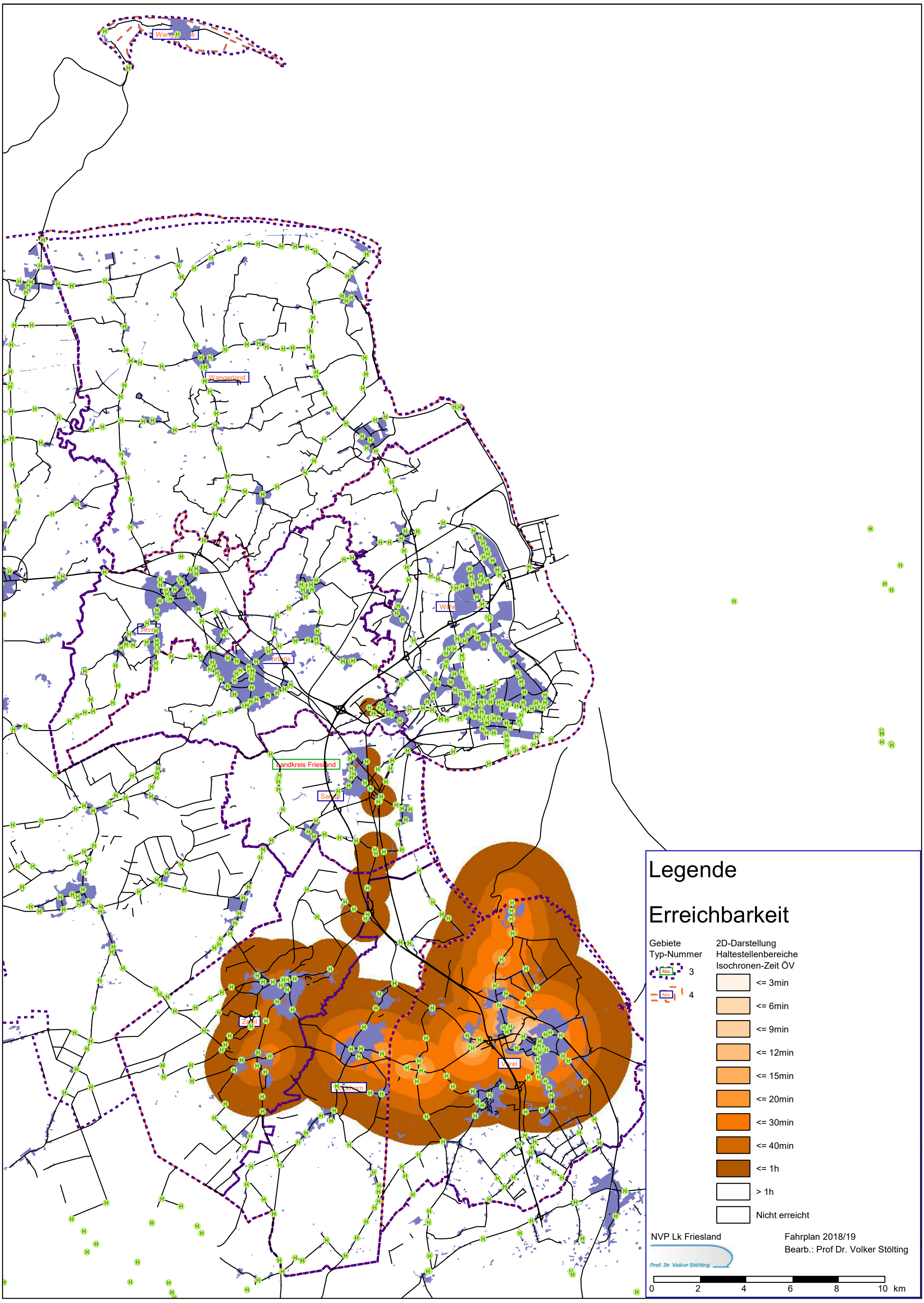
Wangerland
Wangerland
Jever
Sandels
Wilhelmshaven
Landkreis Friesland
Sande
Zetel
Varel
Wiefelstede
Legende
Erreichbarkeit
Gebiete
Typ-Nummer
3
4
2D-Darstellung
Haltestellenbereiche
Isochronen-Zeit ÖV
<= 3min
<= 6min
<= 9min
<= 12min
<= 15min
<= 20min
<= 30min
<= 40min
<= 1h
> 1h
Nicht erreicht
NVP Lk Friesland
Fahrplan 2018/19
Bearb.: Prof Dr. Volker Stölting
Prof. Dr. Volker Stölting
0
2
4
6
8
10 km

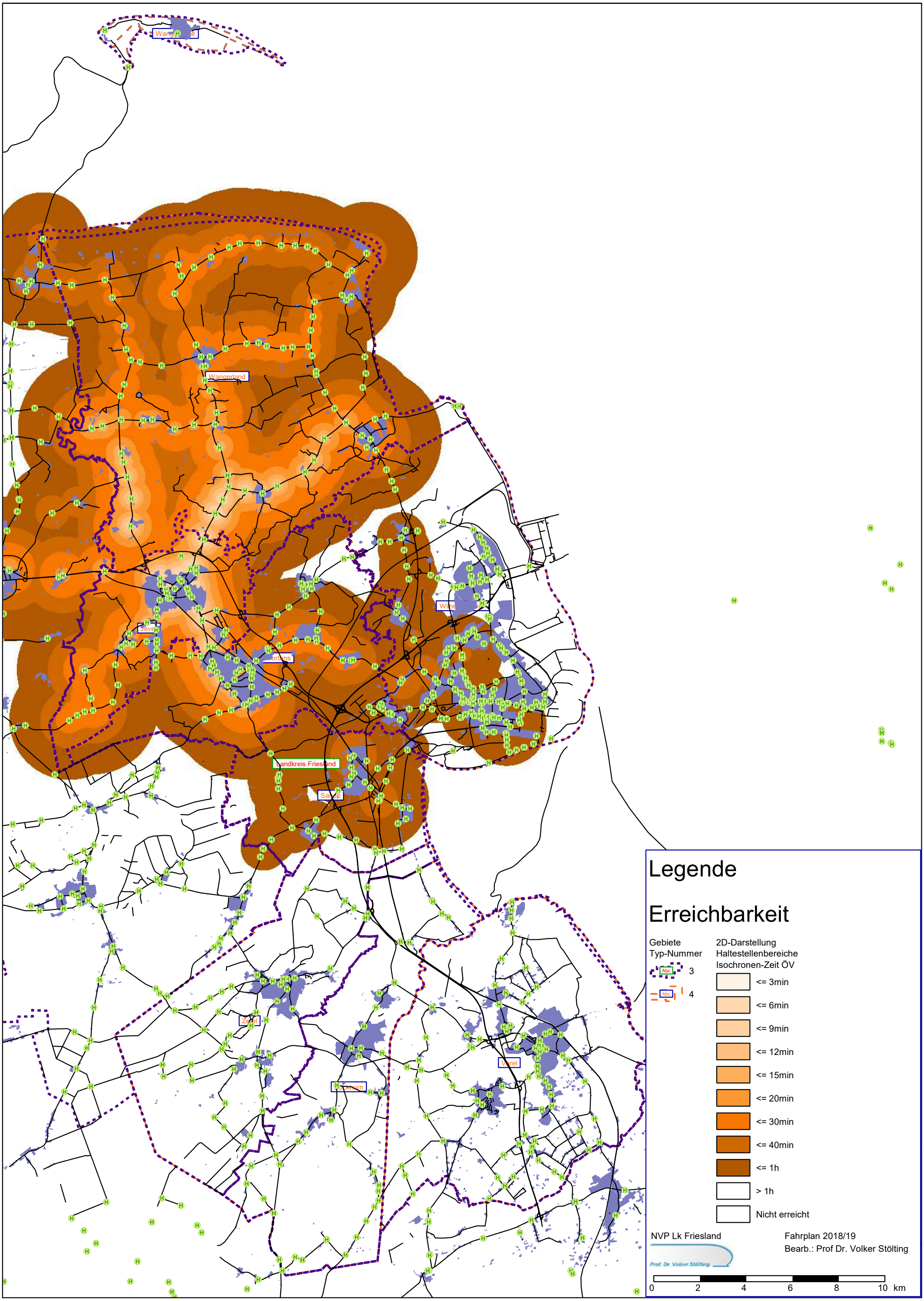
Wangerland
Jever
Sande
Zetel
Varel
Legende
Erreichbarkeit
Gebiete
Typ-Nummer
3
4
2D-Darstellung
Haltestellenbereiche
Isochronen-Zeit ÖV
<= 3min
<= 6min
<= 9min
<= 12min
<= 15min
<= 20min
<= 30min
<= 40min
<= 1h
> 1h
Nicht erreicht
NVP Lk Friesland
Fahrplan 2018/19
Bearb.: Prof Dr. Volker Stölting
Prof. Dr. Volker Stölting
0
2
4
6
8
10
km

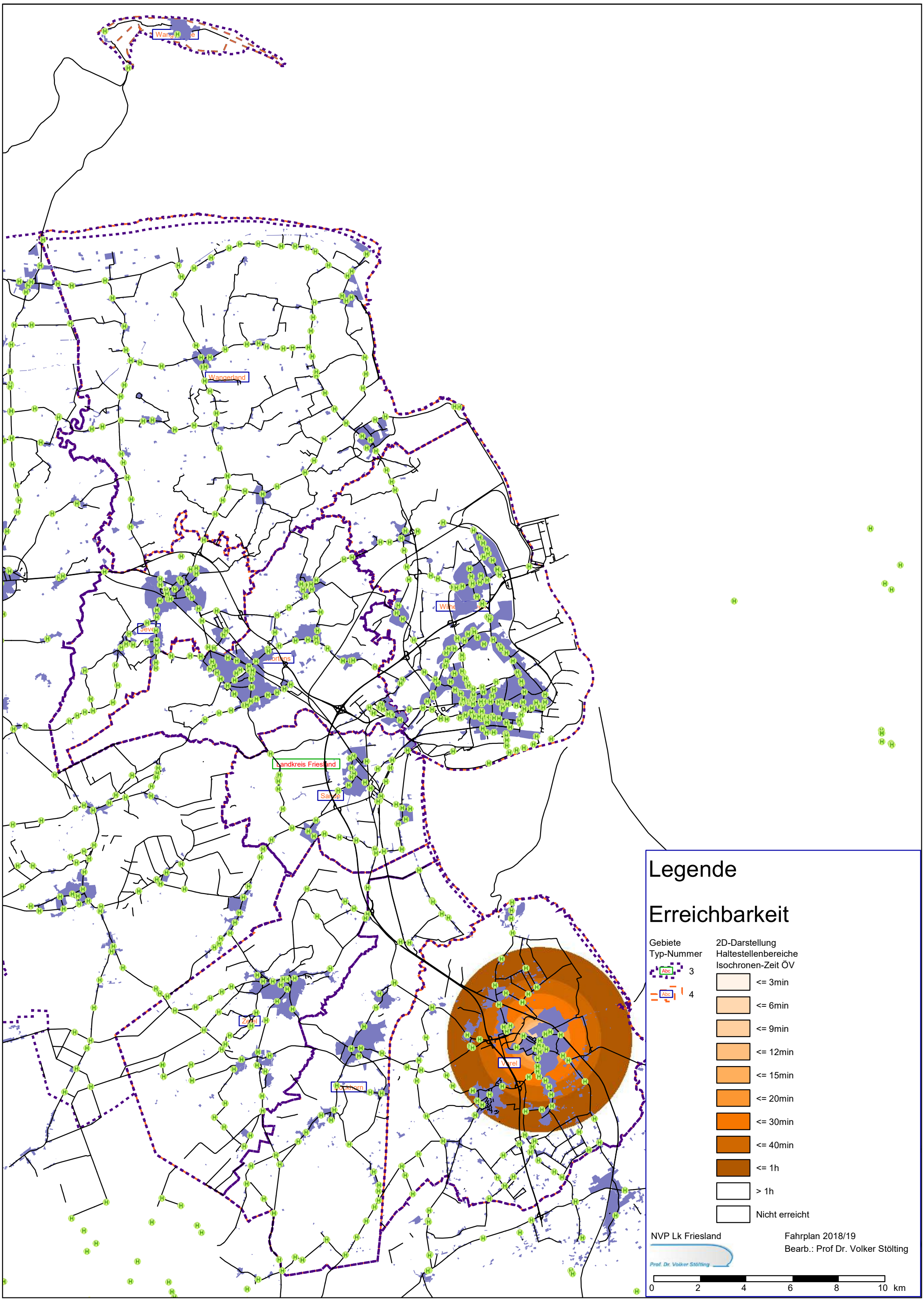
Wangerland
Jever
Sande
Varel
Legende
Erreichbarkeit
Gebiete
Typ-Nummer
3
4
2D-Darstellung
Haltestellenbereiche
Isochronen-Zeit ÖV
<= 3min
<= 6min
<= 9min
<= 12min
<= 15min
<= 20min
<= 30min
<= 40min
<= 1h
> 1h
Nicht erreicht
NVP Lk Friesland
Fahrplan 2018/19
Bearb.: Prof Dr. Volker Stölting
0
2
4
6
8
10 km

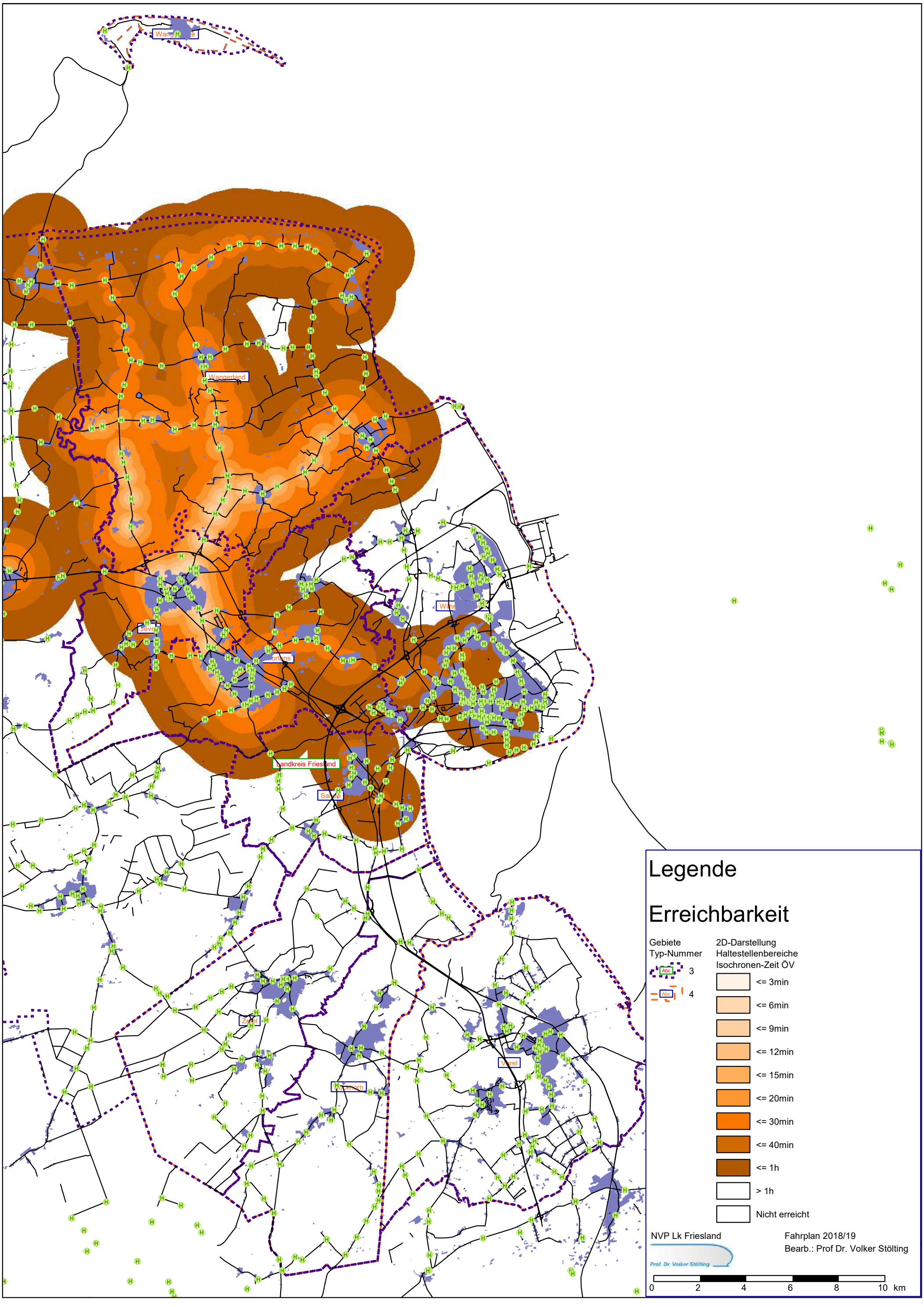
Wangerland
Jever
Landkreis Friesland
Sande
Zetel
Varel
Legende
Erreichbarkeit
Gebiete
Typ-Nummer
3
4
2D-Darstellung
Haltestellenbereiche
Isochronen-Zeit ÖV
<= 3min
<= 6min
<= 9min
<= 12min
<= 15min
<= 20min
<= 30min
<= 40min
<= 1h
> 1h
Nicht erreicht
NVP Lk Friesland
Fahrplan 2018/19
Bearb.: Prof Dr. Volker Stölting
Prof. Dr. Volker Stölting
0
2
4
6
8
10
km

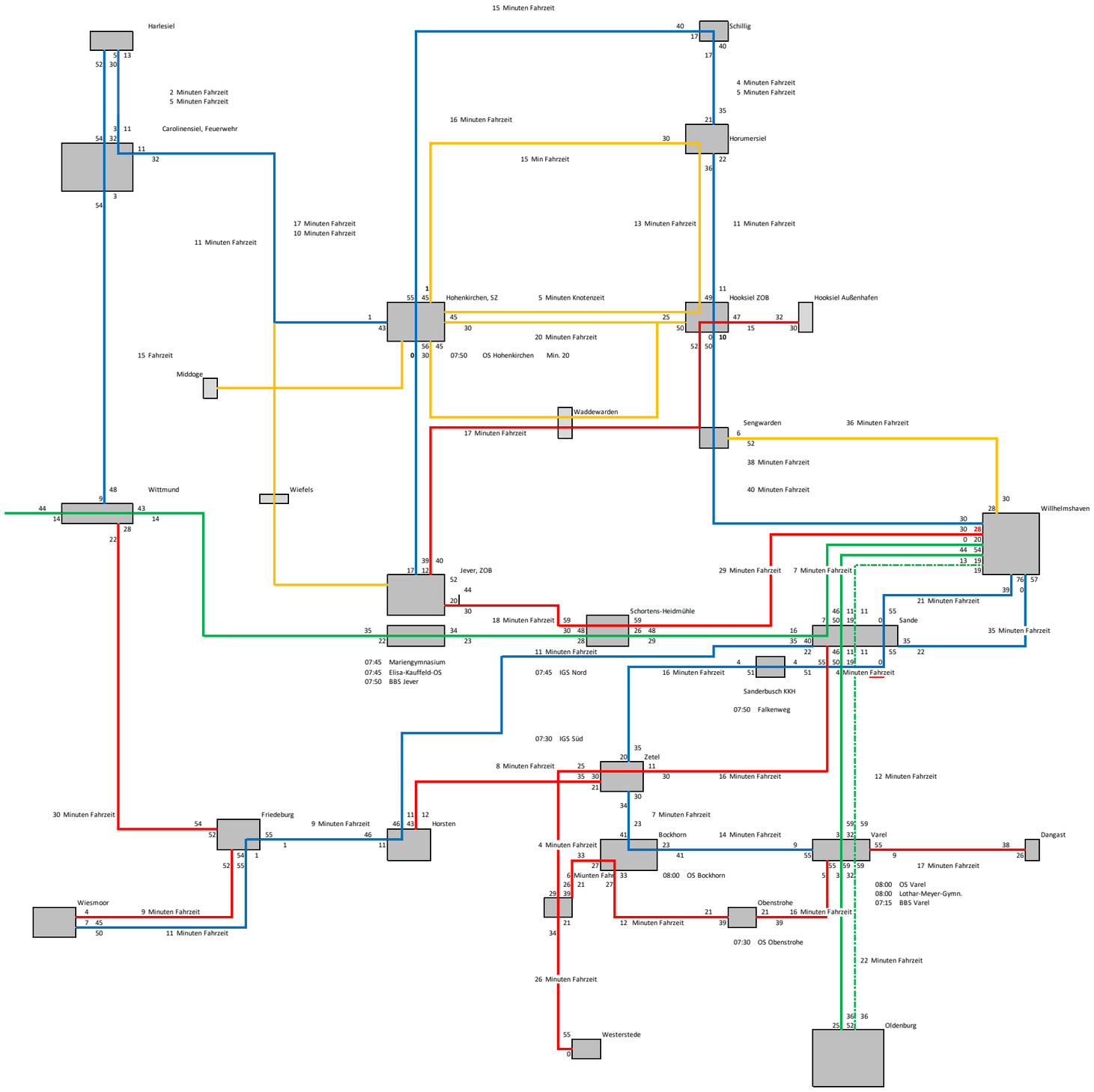
Harlesiel
Carolinensiel, Feuerwehr
2 Minuten Fahrzeit
5 Minuten Fahrzeit
11 Minuten Fahrzeit
17 Minuten Fahrzeit
10 Minuten Fahrzeit
15 Fahrzeit
Middoge
Wittmund
Wiefels
Jever, ZOB
Schortens-Heidmühle
07:45 Mariengymnasium
07:45 Elisa-Kauffeld-OS
07:50 BBS Jever
18 Minuten Fahrzeit
11 Minuten Fahrzeit
07:45 IGS Nord
15 Minuten Fahrzeit
Schillig
16 Minuten Fahrzeit
4 Minuten Fahrzeit
5 Minuten Fahrzeit
Horumersiel
15 Min Fahrzeit
13 Minuten Fahrzeit
11 Minuten Fahrzeit
Hohenkirchen, SZ
5 Minuten Knotenzeit
Hooksiel ZOB
Hooksiel Außenhafen
20 Minuten Fahrzeit
07:50 OS Hohenkirchen Min. 20
Waddewarden
17 Minuten Fahrzeit
Sengwarden
36 Minuten Fahrzeit
38 Minuten Fahrzeit
40 Minuten Fahrzeit
Willhelmshaven
29 Minuten Fahrzeit
7 Minuten Fahrzeit
21 Minuten Fahrzeit
Sande
35 Minuten Fahrzeit
16 Minuten Fahrzeit
4 Minuten Fahrzeit
Sanderbusch KKH
07:50 Falkenweg
07:30 IGS Süd
Zetel
8 Minuten Fahrzeit
16 Minuten Fahrzeit
12 Minuten Fahrzeit
30 Minuten Fahrzeit
Friedeburg
9 Minuten Fahrzeit
Horsten
7 Minuten Fahrzeit
Bockhorn
14 Minuten Fahrzeit
4 Minuten Fahrzeit
Varel
Dangast
17 Minuten Fahrzeit
6 Miunten Fahr
08:00 OS Bockhorn
08:00 OS Varel
08:00 Lothar-Meyer-Gymn.
07:15 BBS Varel
Wiesmoor
9 Minuten Fahrzeit
11 Minuten Fahrzeit
Obenstrohe
16 Minuten Fahrzeit
12 Minuten Fahrzeit
07:30 OS Obenstrohe
22 Minuten Fahrzeit
26 Minuten Fahrzeit
Westerstede
Oldenburg

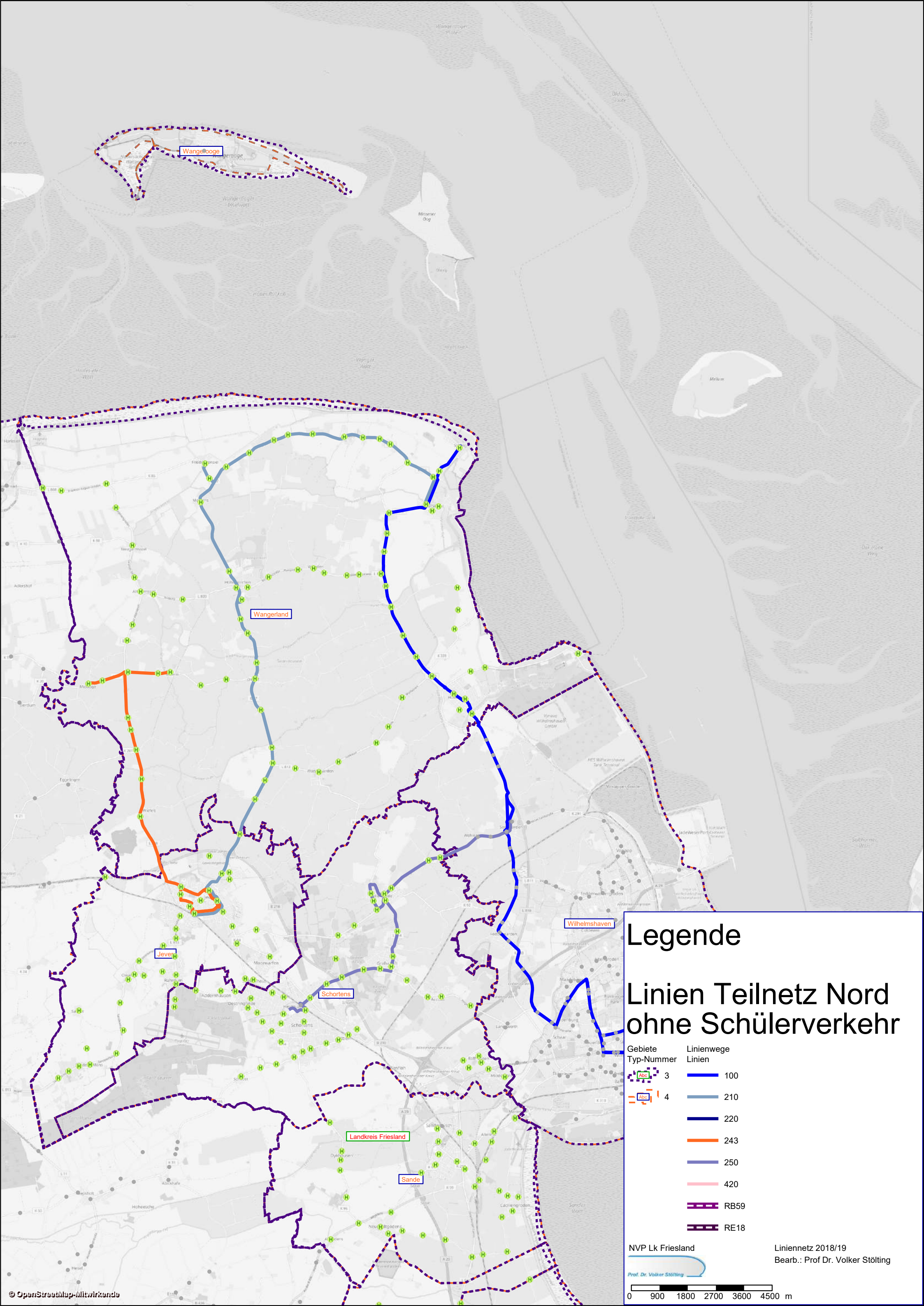
Wangerooge
Wangerland
Jever
Schortens
Wilhelmshaven
Sande
Landkreis Friesland
Legende
Linien Teilnetz Nord
ohne Schülerverkehr
Gebiete
Typ-Nummer
3
4
Linienwege
Linien
100
210
220
243
250
420
RB59
RE18
NVP Lk Friesland
Liniennetz 2018/19
Bearb.: Prof Dr. Volker Stölting
Prof. Dr. Volker Stölting
0 900 1800 2700 3600 4500 m
© OpenStreetMap-Mitwirkende

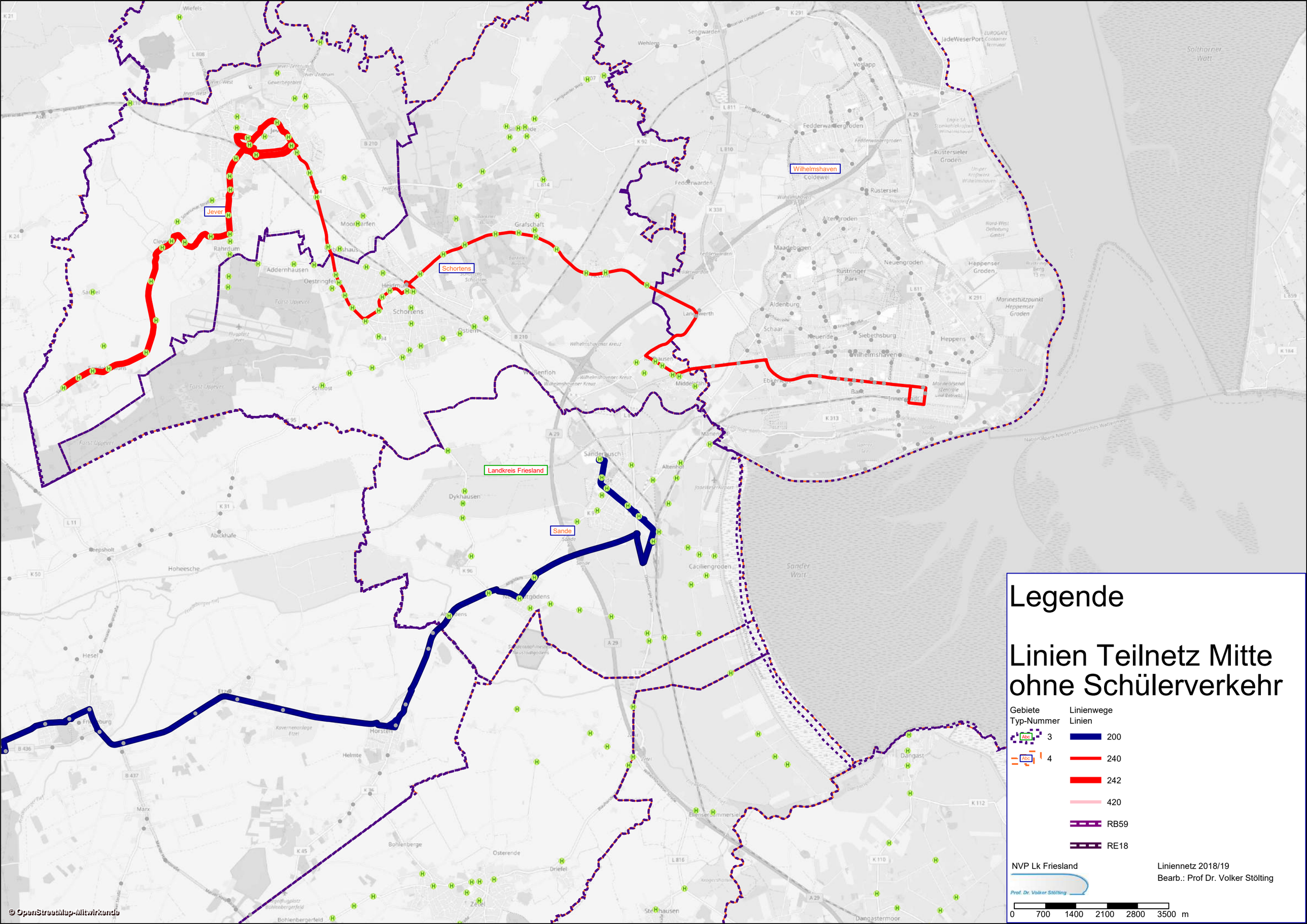
Jever
Schortens
Wilhelmshaven
Landkreis Friesland
Sande
Legende
Linien Teilnetz Mitte
ohne Schülerverkehr
Gebiete
Typ-Nummer
Linienwege
Linien
3
4
200
240
242
420
RB59
RE18
NVP Lk Friesland
Liniennetz 2018/19
Bearb.: Prof Dr. Volker Stölting
Prof. Dr. Volker Stölting
0 700 1400 2100 2800 3500 m
© OpenStreetMap-Mitwirkende

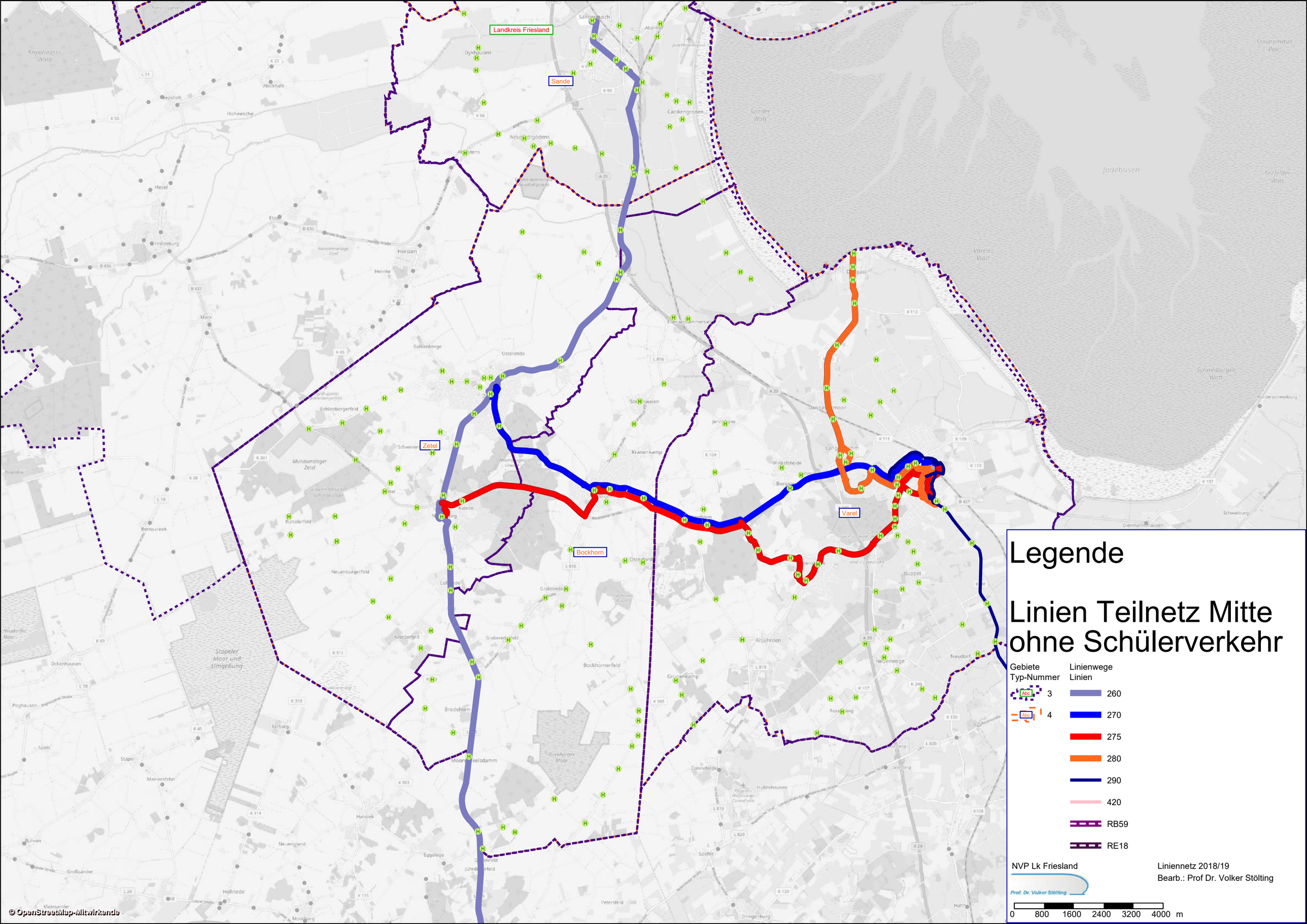
Landkreis Friesland
Sande
Zetel
Bockhorn
Varel
Legende
Linien Teilnetz Mitte
ohne Schülerverkehr
Gebiete
Typ-Nummer
3
4
Linienwege
Linien
260
270
275
280
290
420
RB59
RE18
NVP Lk Friesland
Prof. Dr. Volker Stölting
Liniennetz 2018/19
Bearb.: Prof Dr. Volker Stölting
0
800
1600
2400
3200
4000
m
© OpenStreetMap-Mitwirkende

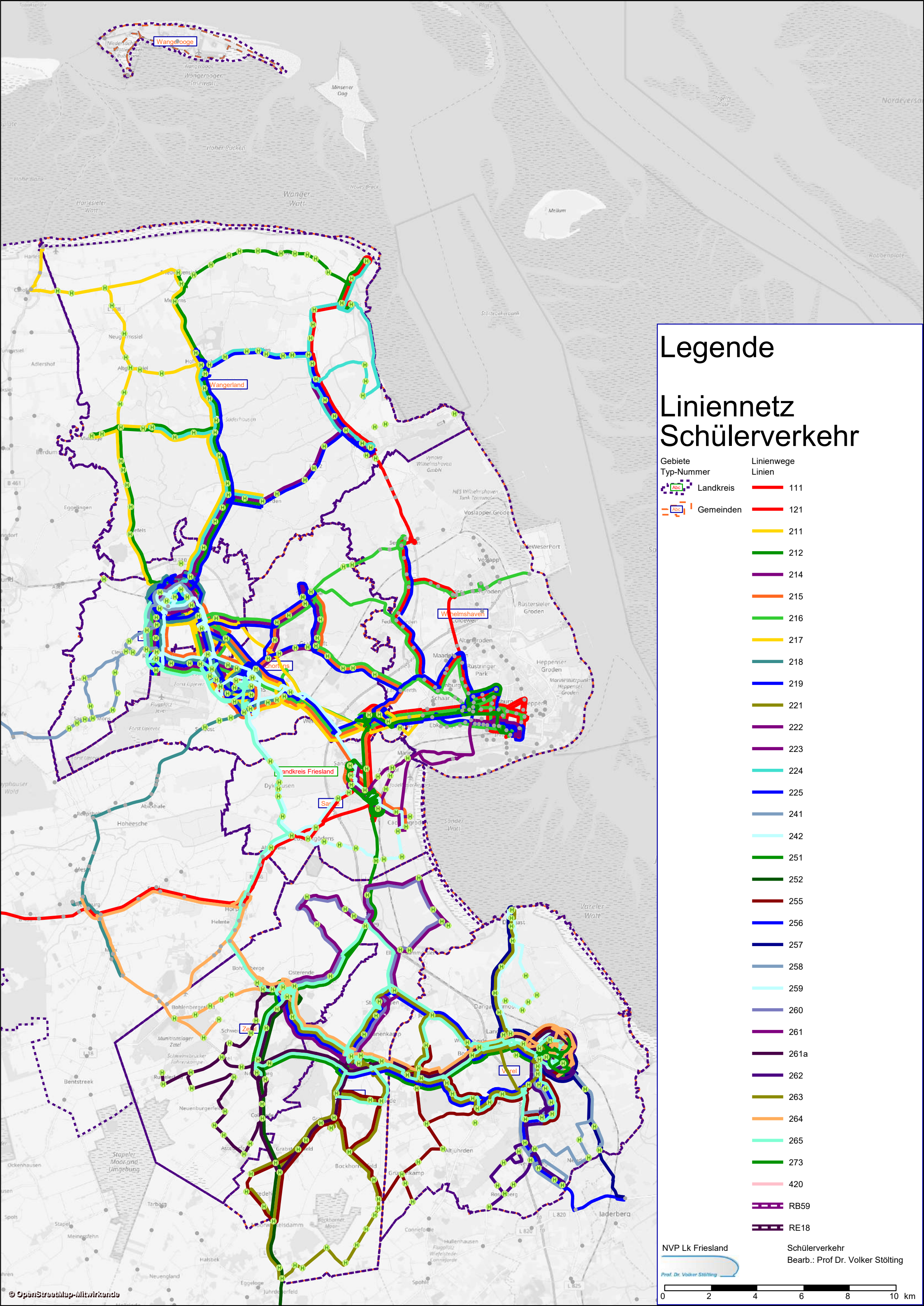
Wangerooge
Wangerland
Wilhelmshaven
Landkreis Friesland
Sande
Varel
Zetel
Legende
Liniennetz Schülerverkehr
Gebiete
Typ-Nummer
Landkreis
Gemeinden
Linienwege
Linien
111
121
211
212
214
215
216
217
218
219
221
222
223
224
225
241
242
251
252
255
256
257
258
259
260
261
261a
262
263
264
265
273
420
RB59
RE18
NVP Lk Friesland
Schülerverkehr
Bearb.: Prof Dr. Volker Stölting
Prof. Dr. Volker Stölting
0 2 4 6 8 10 km
© OpenStreetMap-Mitwirkende