

Der Zeitplan ist noch variabel und hängt insbesondere vom Faktor Wetter ab:

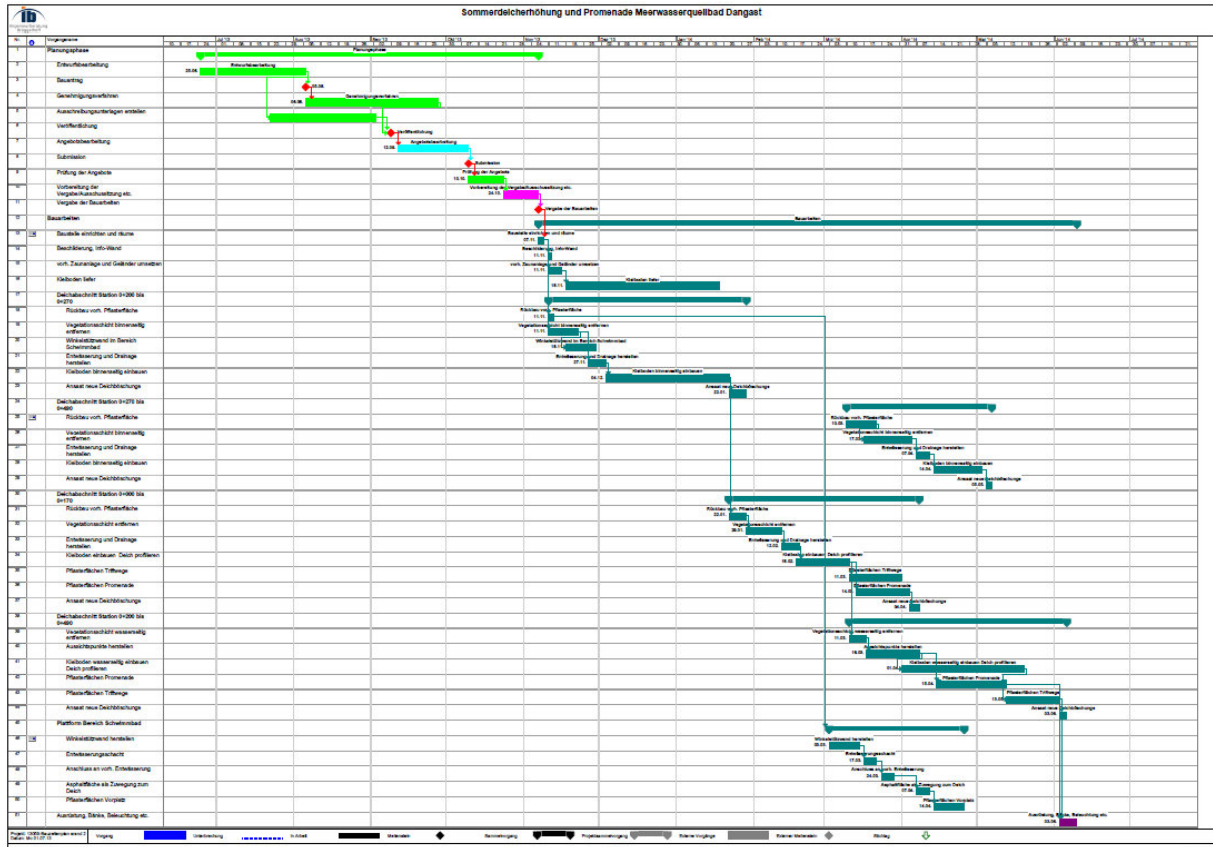

Erklärte Ziel ist, die Maßnahme mit den schwerpunktarbeiten bis zum 30.06.2014 abzuschließen. Für den Transport des Kleis werden noch verschiedene Transportweg untersucht, damit die Belastungen im Ort Dangast und auch in Langendamms und Varel möglichst gering sind.

Weltnaturerbeportal

Für diese Planung besteht aufgrund des wesentlich späteren Planungsstart noch erheblich Arbeitsbedarf. Es finden noch intensive Abstimmungsgespräche zu den einzelnen Baugewerken ab. Die Inhalte des Gebäudes sind nach den Aufgabengruppen verteilt, das Raumprogramm ist soweit entwickelt, dass die Aufgaben, die bisher in der Kuranlage wahrgenommen wurden im adäquaten Umfang geleistet werden können. Für die Innenarchitektur und auch die Außenansicht wurden keine weiteren Entwürfe gemacht, weil bis zum 15.08. 2013 der Focus darauf liegt, die für den Zuschussantrag notwendigen Unterlagen und Berechnungen zu erstellen. Die bisher geleisteten Arbeiten sollen jetzt, nachdem in der heutigen Sitzung der Architektenauftrag für diese Arbeiten voraussichtlich erteilt wird, zum Abschluss gebracht werden. Mit diesen Arbeiten werden nur Raumprogramm und Bedarf entwickelt und kalkuliert und noch keine Festlegungen zur Innen- wie auch zur Außenarchitektur getroffen. Diese werden im gemeinsamen folgenden Arbeitsprozess entwickelt.

Auch für das Weltnaturerbeportal wurden die abzustimmenden Gespräche mit den betroffenen Behörden (analog zu den Behörden zur Deichbaumaßnahme) geführt. Das Planungskonzept ist aufgrund der dort getroffenen Absprachen ebenfalls genehmigungsfähig und erfüllt damit auch eine wesentliche Grundlage zum Zuschussantrag.

Der Bauphasenplan für diese Maßnahme ist auf den Zeitplan der Baumaßnahme „Deich“ abgestimmt. Beide Maßnahmen sollen nach Vorliegen der notwendigen Genehmigungen und Bestätigung der Finanzierung parallel abgewickelt werden:

| Datei: Weltnaturerbeportal 19.07.2013.PPL | | Bauzeitenplan | | | | | | | | | | | | | | | | | | Seite 1 von 1 | | | | | |
|---|--|-----------------------------|-----------|-----------|-----------|-----|-----|-----------|-----|-----|-----------|-----|-----|-----------|-----|-----|-----------|-----|-----|---------------|-----|-----|-----------|-----|-----|
| Projektnummer: 596 | | Weltnaturerbeportal Dangast | | | | | | | | | | | | | | | | | | | | | | | |
| | | 2013 | | | | | | 2014 | | | | | | 2015 | | | | | | | | | | | |
| Pos | Vorgang | Dauer | Start | Ende | 3. Quart. | | | 4. Quart. | | | 1. Quart. | | | 2. Quart. | | | 3. Quart. | | | 4. Quart. | | | 1. Quart. | | |
| | | | | | Jul | Aug | Sep | Okt | Nov | Dez | Jan | Feb | Mrz | Apr | Mai | Jun | Jul | Aug | Sep | Okt | Nov | Dez | Jan | Feb | Mrz |
| 1 | Förderantrag | | 15.08.201 | 15.08.201 | | | | | | | | | | | | | | | | | | | | | |
| 2 | Gestaltungsstudien Eingangsportal | 43at | 15.08.201 | 15.10.201 | | | | | | | | | | | | | | | | | | | | | |
| 3 | | | | | | | | | | | | | | | | | | | | | | | | | |
| 4 | Beauftragung der Planungs- und Fachplanungsleistungen: SOFORT | | | | | | | | | | | | | | | | | | | | | | | | |
| 5 | Vorlage von Bodengutachten, Statik, Energetische Berechnung, Schallschutz-, Brandschutzgutachten | | 15.08.201 | 15.08.201 | | | | | | | | | | | | | | | | | | | | | |
| 6 | Einreichung Bauantrag | | 15.08.201 | 15.08.201 | | | | | | | | | | | | | | | | | | | | | |
| 7 | Bauantragsphase Prüfung | 32at | 15.08.201 | 27.09.201 | | | | | | | | | | | | | | | | | | | | | |
| 8 | Erteilung der Baugenehmigung | | 01.10.201 | 01.10.201 | | | | | | | | | | | | | | | | | | | | | |
| 9 | | | | | | | | | | | | | | | | | | | | | | | | | |
| 10 | Ausführungsplanung | 20at | 02.09.201 | 27.09.201 | | | | | | | | | | | | | | | | | | | | | |
| 11 | Erstellung der Leistungsverzeichnisse | 21at | 01.10.201 | 30.10.201 | | | | | | | | | | | | | | | | | | | | | |
| 12 | Versand der Leistungsverzeichnisse | | 01.11.201 | 01.11.201 | | | | | | | | | | | | | | | | | | | | | |
| 13 | Kalkulationsfrist | 11at | 01.11.201 | 15.11.201 | | | | | | | | | | | | | | | | | | | | | |
| 14 | Prüfung der Angebote | 20at | 18.11.201 | 13.12.201 | | | | | | | | | | | | | | | | | | | | | |
| 15 | | | | | | | | | | | | | | | | | | | | | | | | | |
| 16 | Erteilung der Bauaufträge | | 16.12.201 | 16.12.201 | | | | | | | | | | | | | | | | | | | | | |
| 17 | | | | | | | | | | | | | | | | | | | | | | | | | |
| 18 | Bauphase | 252at | 02.01.201 | 31.12.201 | | | | | | | | | | | | | | | | | | | | | |
| 18.1 | Baubeginn | | 02.01.201 | 02.01.201 | | | | | | | | | | | | | | | | | | | | | |
| 18.2 | Rohbau | 63at | 02.01.201 | 31.03.201 | | | | | | | | | | | | | | | | | | | | | |
| 18.3 | restl. Fertigstellung | 189at | 01.04.201 | 31.12.201 | | | | | | | | | | | | | | | | | | | | | |
| 19 | | | | | | | | | | | | | | | | | | | | | | | | | |
| 20 | Abrechnung mit Verwendungsnachweis | | 31.03.201 | 31.03.201 | | | | | | | | | | | | | | | | | | | | | |

Projektzeiträumen von 01.07.2013 bis 31.03.2015
 Kalender: Niedersachsen (eingebettet)
 Druckdatum: 19.07.2013 13:27
 Filter:
 Bearbeiter: Architekturbüro Kapels

Finanzierung

Zu den o. g. Projekten wurde in Hannover bei der N-Bank ein zweites Abstimmungsgespräch geführt. Mittlerweile wurde von den Sachbearbeitern bestätigt, dass die beiden Maßnahmen gemeinsam als Leuchtturmprojekt innerhalb des Masterplans Nordsee gewertet werden. Hierfür war die erneute Bestätigung des Tourismusverbandes Nordsee des Konzepts sehr wertvoll. Mit dieser Einstufung ist die Schwelle der maximalen Fördersumme von 1,0 Mio. für Einzelprojekte auf insgesamt 2,0 Mio. Euro angehoben. An den Landkreis Friesland wurde ein Antrag auf Förderung der Restsumme mit einem Betrag von 500.000 Euro (Höchstgrenze) gestellt.

11.08.2013

J. Taddigs