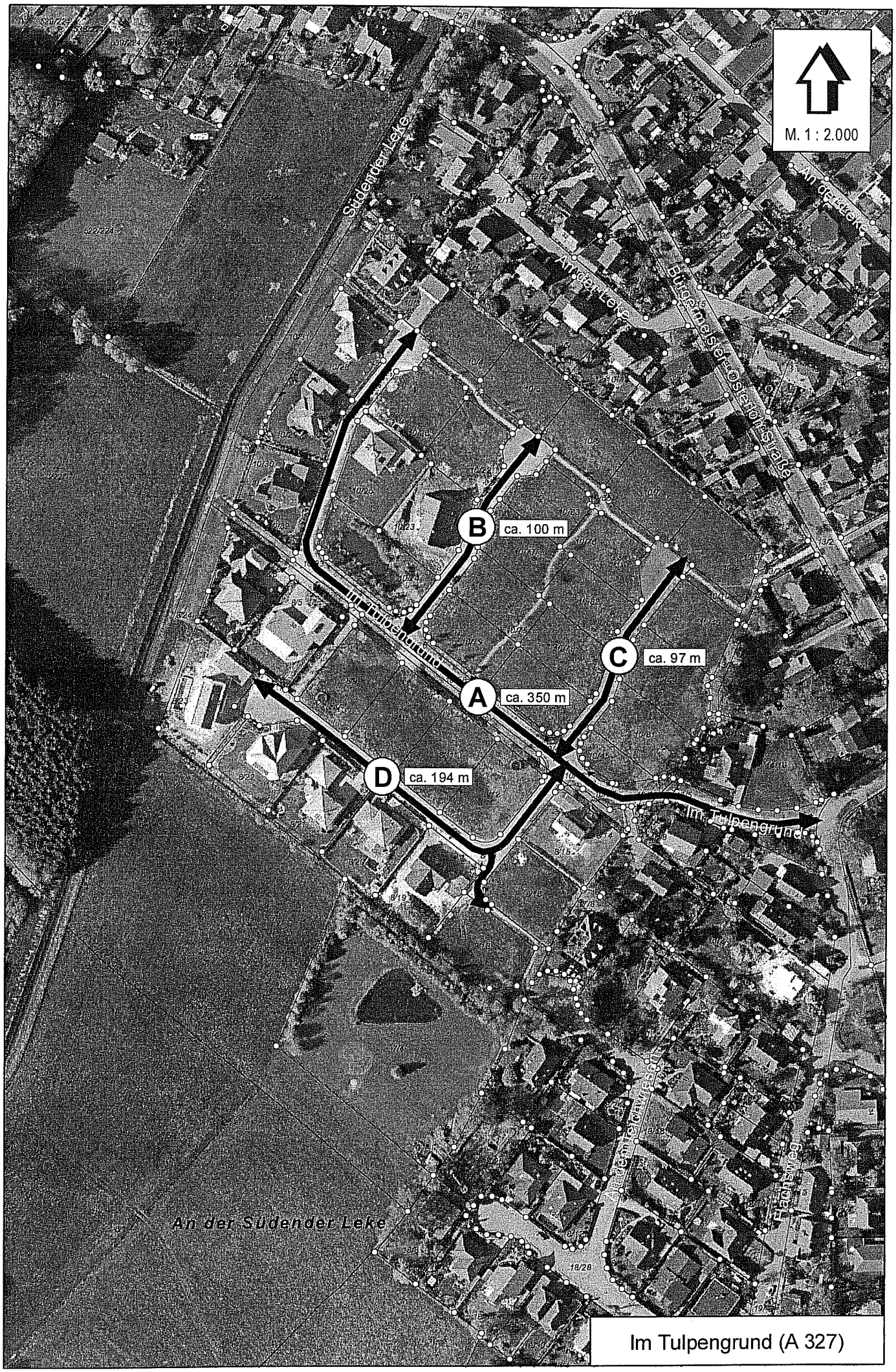
M. 1 : 2.000
Südender Leke
An der Leke
Bürgermeister-Oster-Straße
B
ca. 100 m
Im Tulpengrund
C
ca. 97 m
A
ca. 350 m
D
ca. 194 m
Im Tulpengrund
An der Südender Leke
Im Tulpengrund (A 327)