Anlage zu TOP 2.1
Ausschuss für Schulen, Kultur und Sport am 12.05.2009

Schulbezirke am 01.08.2010
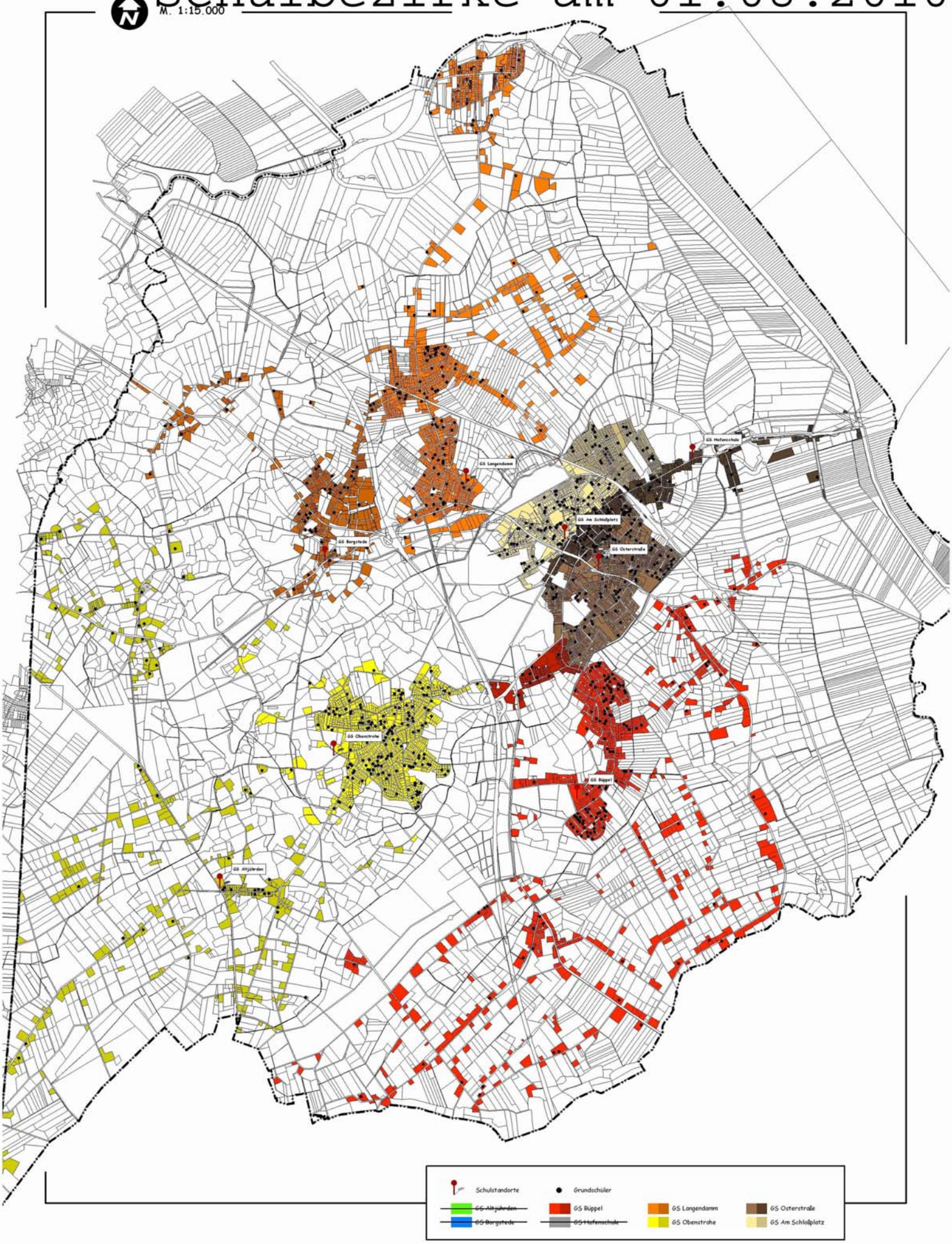
M. 1:15.000