



# **Vorhaben- und Erschließungsplan / Anlagen**

1.) Lageplan

2.) Ansichten



LAGEPLAN  
M. 1:500



Projekt:	Umnutzung eines ehemaligen Supermarktgebäudes		
Bauort:	26316 Varel, Panzerstr. 2		
Bauherr:	Birte Struß Am Neuender Busch 8 26386 Wilhelmshaven		
Entwurf u. Planung:	Frank Sandhorst 26382 Wilhelmshaven, Peterstr. 46		
Plan: gez./DL/Ne.	10.07.2024		1 : 100

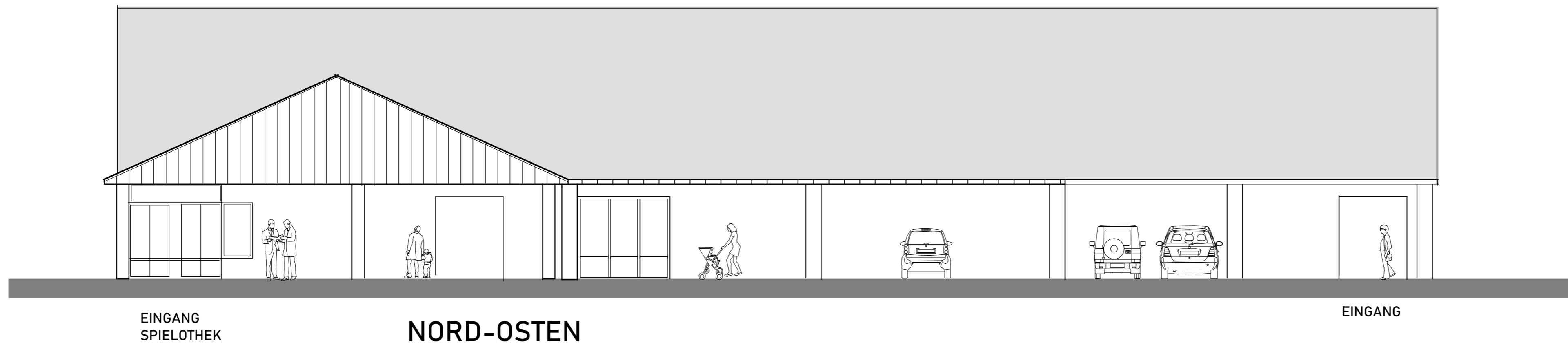

EINGANG  
SPIELOTHEK

NORD-OSTEN

EINGANG

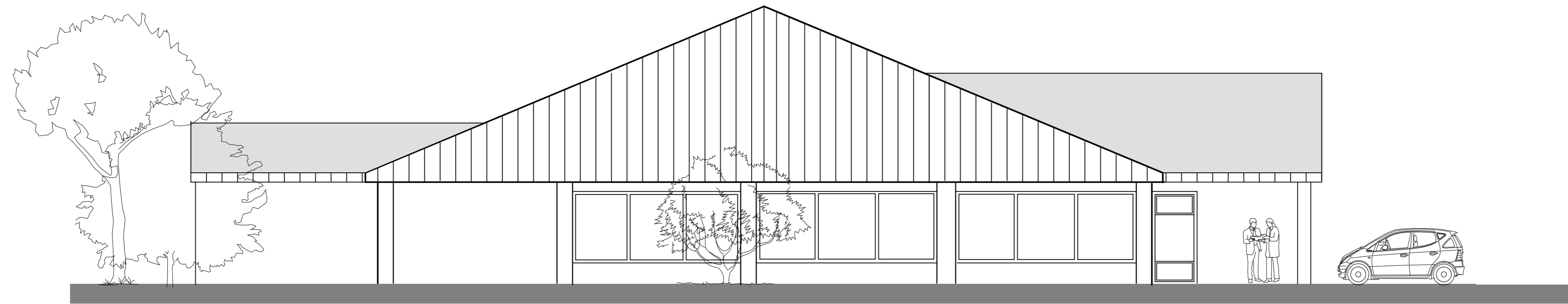

SÜD-OSTEN

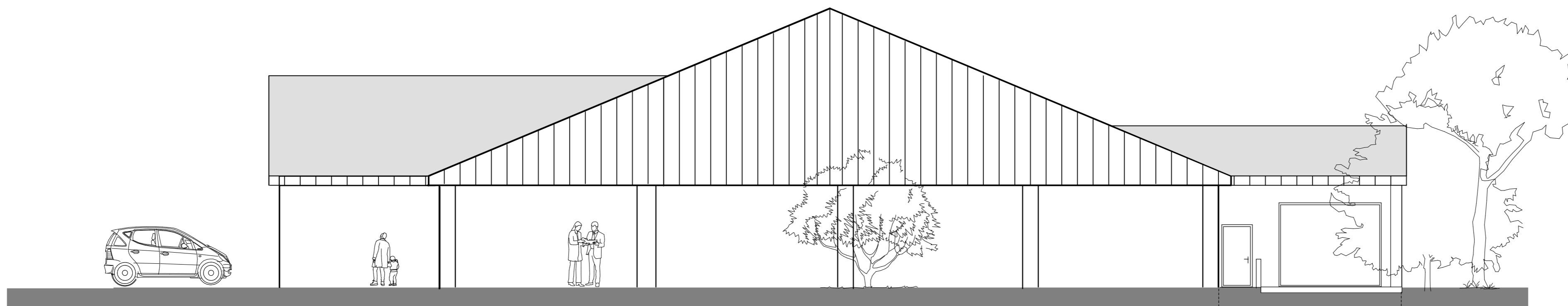

NORD-WESTEN

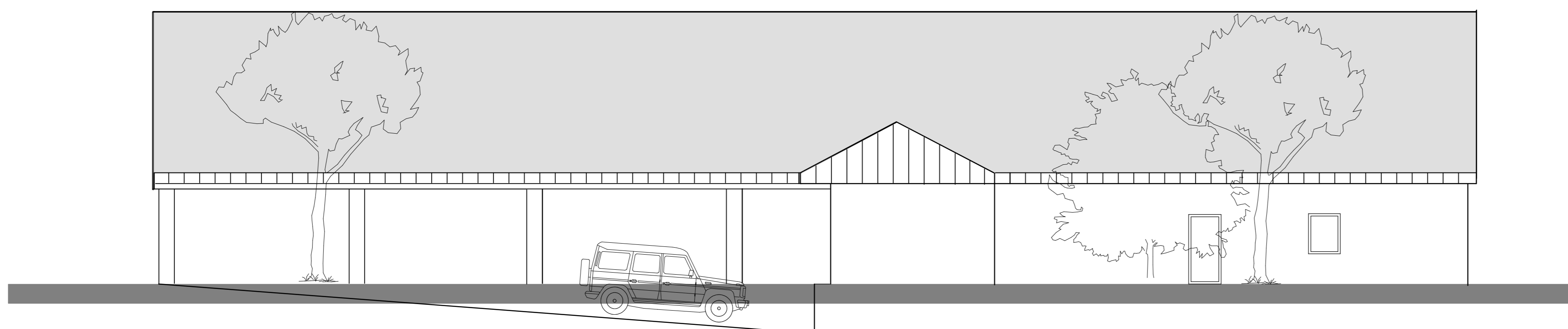

SÜD-WESTEN

# ANSICHTEN M. 1:100

architektur  
frank sandhorst  
dipl.-ing. architekt

Projekt:	Umnutzung eines ehemaligen Supermarktgebäudes		
Bauort:	26316 Varel, Panzerstr. 2		
Bauherr:	Birte Struß Am Neuender Busch 8 26386 Wilhelmshaven		
Entwurf u. Planung:	Frank Sandhorst 26382 Wilhelmshaven, Peterstr. 46		
Plan: gez./DL/Nr.	08.07.2024		1 : 100