

Legende

- Bestand
- Abbruch
- Neubau

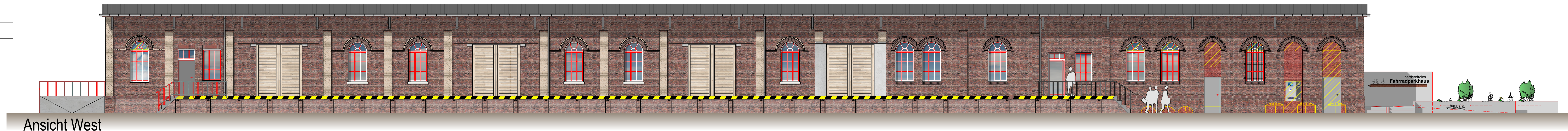

Ansicht West

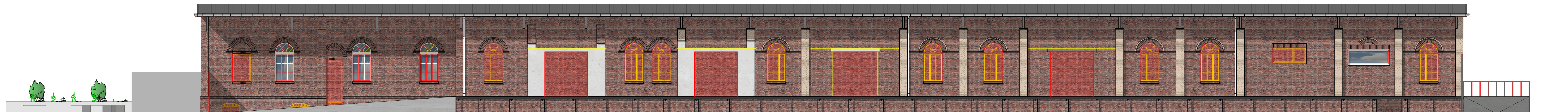

Ansicht Ost



Ansicht Nord



Ansicht Süd

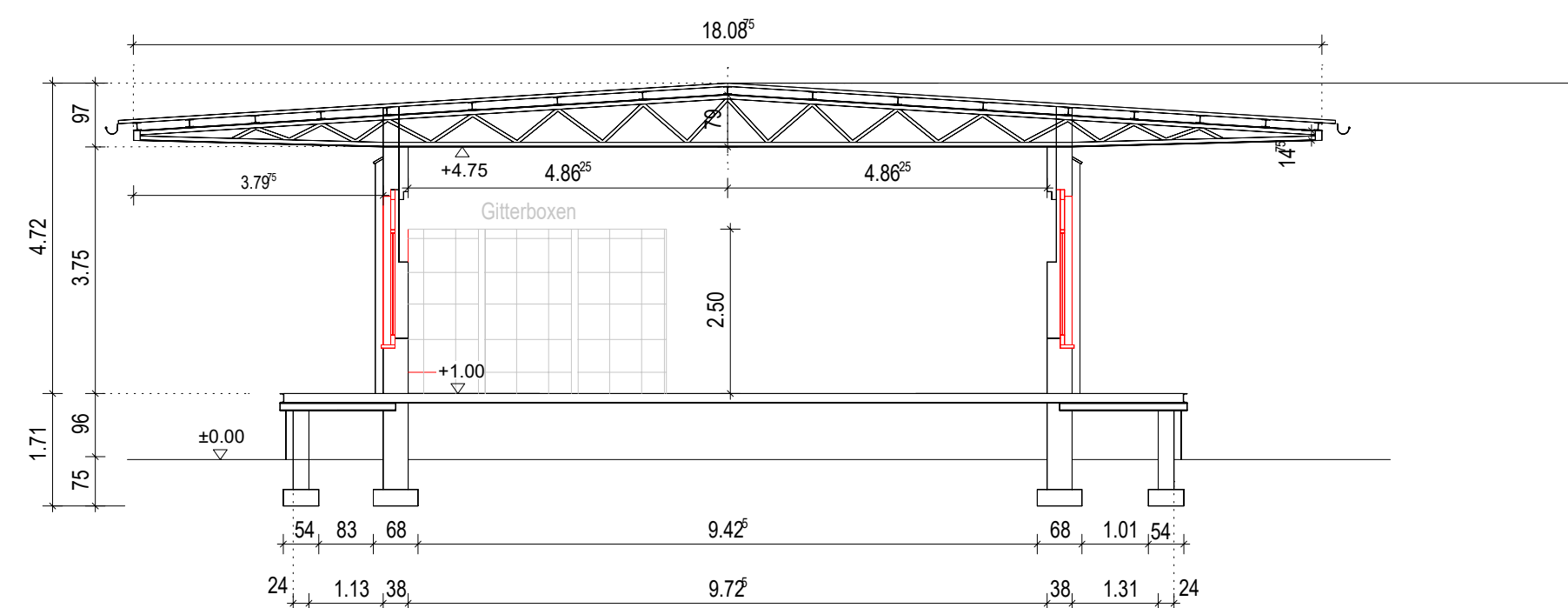

Schnitt A-A Gütterhalle

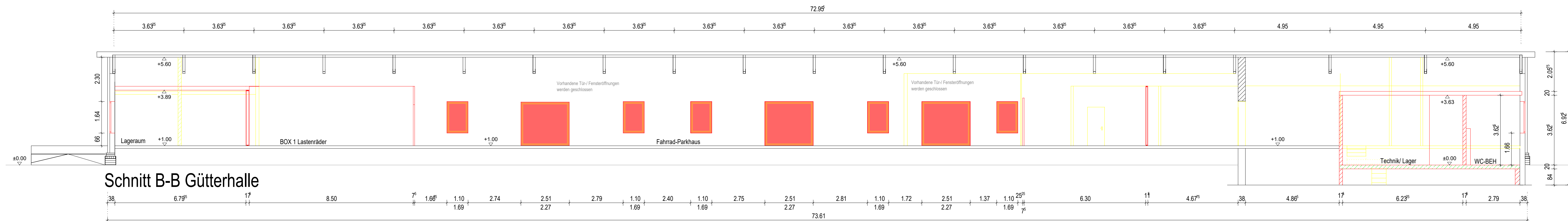

Schnitt B-B Gütterhalle

Hinweise
 Diese Zeichnung ist nur gültig in Verbindung mit den aktuellen Ausführungs- und Genehmigungsplänen des Entwurfsverfassers! Evtl. Unstimmigkeiten sind dem Statiker sofort mitzuteilen!

Alle Maße sind vom Auftragnehmer verantwortlich zu prüfen.

Unstimmigkeiten und Bedenken gegen die geplante Ausführung sind vor Ausführung mit dem Entwurfsverfasser abzuklären. Bei Nichtbeachtung haftet der Ausführende.

Die DIN-Vorschriften sind zu beachten.

Bauvorhaben:
Sanierung und Umnutzung eines Güterschuppens

Bauherr:
 Stadt Varel
 Zum Jadebusen 20
 26316 Varel

Der Bauherr: _____ Der Entwurfsverfasser: _____

Ingenieurgemeinschaft Henninga GmbH
 Oldenburger Straße 14, 26639 Wiesmoor

Tel.: 04944 / 94 97 - 0
 Fax: 04944 / 94 97 - 10
 E-Mail: info@henninga.info
 www.henninga.info



Plan:	BA_P2 Ansichten/ Schnitt A-A & B-B
Leistungsphase:	Genehmigungsplanung
Projektnummer:	PR-988-08-22
Planerstellung:	21.11.2024 / SB
Maßstab:	1:100
Plot:	24.01.2025